



SERVICII PUBLICE IAȘI S.A.

Adresa: Șoseaua Tudor Neculai nr. 25, Iași, România

Web: www.spiasi.ro, Email: office@spiiasi.ro

Registrul Comerțului: J22/1098/2010 C.U.I.: 27277063

Cont: RO31RNCB0175122793750001, Banca Comercială Română

TELEFON: +40 232 267 392

+40 232 277 510

+40 372 766 350

Fax: +40 232 277 650



Nr. certificat : 3845
ISO 9001:2015

Către,

CONSILIUL DE ADMINISTRAȚIE AL SERVICIILOR PUBLICE IAȘI S.A .

Prin prezenta vă înaintăm spre analiză și aprobare Raportul de Activitate pe anul 2023 a
SERVICIILOR PUBLICE IAȘI S.A.

Director General,

Ing. Laurențiu IVAN

Șef Serviciu Tehnic Producție,

Ing. Săndulescu Nicolae



SERVICII PUBLICE IAȘI S.A.

Adresa: Șoseaua Tudor Neculai nr. 25, Iași, România

Web: www.spiasi.ro, Email: office@spiasi.ro

Registrul Comerțului: J22/1098/2010 C.U.I.: 27277063

Cont: RO31RNCB0175122793750001, Banca Comercială Română

TELEFON: +40 232 267 392

+40 232 277 510

+40 372 766 350

Fax: +40 232 277 650



Nr. certificat : 3845

ISO 9001:2015

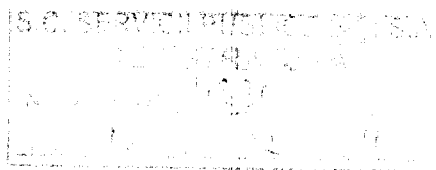

[Handwritten signature and date]

RAPORT DE ACTIVITATE

2023

CUPRINS

	Pag
RAPORT DE ACTIVITATE	
1. Caracteristici generale ale activității din anul 2023	4
2. Principalele activități desfășurate pe parcursul anului 2023	5
I Centre spații verzi (inclusiv sera și pepiniera)	5
II SECTOR 2 VERSANȚI,PODURI, MONUMENTE	13
III SECTOR 3 MOBILIER URBAN	18
IV SECTOR 4 SEMNALIZARE RUTIERĂ ȘI SEMAFORIZARE	19
V SECTOR 5 MECAIZARE	21
VI SERVICIUL ADMINISTRARE CIMITIRE	22
VII INTRETINERE SI FUNCTIONARE SPAȚII ZONEDE AGREMENT	26
VIII ACTIVITATI DIVERSE	27
3. Situația financiar contabilă	28
4. Noutăți în activitatea pe 2023 fata de anii anteriori	29
5. Structura organizatorica	30
6. Raport de informare privind Managementu Resureselor Umane	31
7. Informare privind procesul de achiziții publice pe anul 2023	33
8. Situația litigiilor Servicii Publice Iași S.A. afalate pe rolul instanțelor de judecată în anul 2023	35
9. Registru evidență litigii la 31.12.2023	38
10. Registru pentru înregistrarea solicitărilor și răspunsurilor privind accesul la informațiile de inters public conform Legii 544/2001 în anul 2023	42
11. Recomandari (plan de masuri) pentru îmbunătățirea activității în 2024	44
ANEXE	
ANEXA 1 CENTRALIZATOR MATERIAL DENDRO FLORICOL PLANTAT IN ANUL 2023	48
ANEXA 2 CENTRALIZATOR LUCRARI EFECTUATE IN ANUL 2023- SECTIA SPATII VERZI	49
ANEXA 3 ZONE AMENAJATE CU GAZON RULOURI IN ANUL 2023	69
ANEXA 4 AMENAJARI CU GAZON SAMANTA IN ANUL 2023	70
ANEXA 5 Amenajare spatii verzi prin refacerea vegetatiei si asigurarea udarii (IRIGATII) 2023	71
ANEXA 6 ÎNTREȚINERE SISTEME DE UDARE	73
ANEXA 7 REPARAȚII TREPTE ȘI ALEI	75

ANEXA 8	ÎNTREȚINERE PODURI	76
ANEXA 9	LUCRĂRI ÎNTREȚINERE VERSANȚI	77
ANEXA 10	LUCRĂRI ÎNTREȚINERE FÂNTÂNI ARTEZIENE	80
ANEXA 11	LUCRĂRI ÎNTREȚINERE INSTALAȚII POMPE AMPLASATE ÎN DIFERITE ZONE DIN ORAȘ	81
ANEXA 12	LUCRARI DIVERSE VERSANȚI	83
ANEXA 13	LUCRĂRI ÎNTREȚINERE MONUMENTE	85
ANEXA 14	LUCRĂRI REPARAȚII MOBILIER URBAN ȘI STEAGURI	86
ANEXA 15	CONFECȚII MOBILIER URBAN	87
ANEXA 16	LUCRĂRI REPARAȚII PARCURI	88
ANEXA 17	CONFECȚII SEMNALIZARE RUTIERĂ	91
ANEXA 18	LUCRĂRI DIVERSE SECTOR MOBILIER URBAN	92
ANEXA 19	LUCRĂRI ÎNTREȚINERE ELEMENTE DE SEMNALIZARE RUTIERĂ	102
ANEXA 20	ÎNTREȚINERE INBST. SEMAFORIZARE ȘI TRECERI PIETONI	103
ANEXA 21	MONTAT INDICATOARE RUTIERE	104
ANEXA 22	LUCRAFI INSTALATII ELECTRICE	106
ANEXA 23	ÎNLOCUIT STĂLPI D E ILUMINAT	112
ANEXA 24	SITUAȚIE AUTO DISLOCATE	114
ANEXA 25	PARCUL AUTO ȘI UTILAJE AFLATE ÎN FOLOSINȚA S.P.I. S.A	115
ANEXA 26	PROPUNERI AMENAJARE SPAȚII VERZI 2024	117
ANEXA 27	LISTA DE INVESTIȚII 2024	119

RAPORT DE ACTIVITATE 2023

1. Caracteristici generale ale activității din anul 2023

SERVICII PUBLICE IAȘI SA (S.C. SPI S.A.), înființată prin HCL 262 / 2010 , HCL 307 / 23.08.2010, administrează domeniul public și privat sub autoritatea Consiliului Local Municipal Iași și are ca obiect de activitate producția și prestarea de servicii finanțate de la bugetul local sau venituri proprii.

Servicii Publice Iași S.A. este structurată pe secții de producție și servicii astfel :

1. ACTIVITATEA DE SPAȚII VERZI
2. SECTOR VERSANȚI, PODURI, MONUMENTE
3. SECTOR MOBILIER URBAN
4. SECTOR SEMNALIZARE RUTIERA SI SEMAFORIZARE
5. SECTOR MECANIZARE
6. SECTOR PRODUCȚIE VEGETALĂ
7. SERVICIUL ADMINISTRAREA CIMITIRELOR

2. Principalele activități desfășurate pe parcursul anului 2023

I. ACTIVITATEA DE SPAȚII VERZI

Principalul obiectiv al acestei secții îl constituie crearea și întreținerea unor zone care să asigure aspectul estetic al orașului precum și un climat favorabil vieții și activității cotidiene a locuitorilor.

Numărul mediu al muncitorilor din cadrul S1 este de 220 structurat în 10 formații, astfel :

	NR. MUNCITORI
SEF CENTRUL 1: ING. SAMSON POLIXENIA.....	25
INLOC. ING. DUMITRAS LOREDANA	
SEF CENTRUL 2: ING. ONICA MARGARETA.....	27
INLOC. ING. ANDRONE MONICA	
SEF CENTRUL 3: ING. IFTIMESCU ANETA.....	20
SEF CENTRUL 4: ING. BULGARIU CRISTIAN.....	14
SEF CENTRUL 5: ING. IORDACHE CORNELIU.....	22
INLOC ING. HOLBAN MIHAELA	
SEF CENTRUL 6: ING. HILITEANU RAMONA.....	22
SEF CENTRUL 7: ING. EPURE ROMEO.....	10
SEF CENTRUL 8 : ING. RAZUSI MIHAI.....	25
SEF CENTRUL 9 TAIERI : ING. STOICA EDUARD.....	30
CU 5 FORMATII :	
FORMATIA 1.....ING. MUNTEANU MIHAI	
FORMATIA 2.....ING. CUCU COSTEL	
FORMATIA 3.....ING. GASPAS STEFAN	
FORMATIA 4.....ING. POPOVICI FLORIN	
FORMATIA 5.....ING. PICU ANDREI	
SECTOR PRODUCTIE VEGETALA : SEF SECTOR OSOIANU STEFAN.....	25
ING. BRATU ELENA	
ING. SICORA FABIAN	
TOTAL	220

Această activitate presupune efectuarea de activități specifice pe tot parcursul anului și cuprinde:

- **Proiectare spații verzi**: constă în găsirea de noi soluții pentru amenajarea spațiilor verzi în totală armonie cu arhitectura zonei (clădiri, monumente, geometrie stradală, unghi de vizibilitate, vedere aeriană);
- **Amenajarea, reamenajarea spațiilor verzi pe parcursul unui an** (plantarea de flori sezoniere, arbori, arbuști, trandafiri, gazon în parcuri, grădini, scuaruri, păduri publice, aliniamente stradale, esplanade, cimitire, jardiniere, zone de agrement etc).

- **Operațiuni de întreținere a spațiilor verzi** (cosiri, pliviri, udări, etc.)
- **Producerea materialului dendrofloricol** necesar plantărilor cum ar fi:
 - * arbori ornamentali – diferite specii
 - * arbuști ornamentali – diferite specii
 - * trandafiri
 - * flori sezoniere, anuale, bianuale, perene (această activitate se desfășoară permanent în sera și pepiniera din str. Valea Adâncă) .
- **Tăieri de formare de arbori și arbuști, tunderea gardurilor vii, doborârea arborilor uscați sau care prezintă pericol de prăbușire;**
- **Salubritate grădini publice, parcuri, cimitire, locuri de agrement,** care presupune măturarea, strângerea deșeurilor, golirea coșurilor stradale, precum și îndepărtarea zăpezii și a gheții de pe alei în perioada de iarnă.

Municipiul Iasi are o suprafața totală cu spații verzi de 759.5 ha care cuprinde amenajare floricola, suprafața înierbata, zona compacta vegetatie și padure.

Suprafața de spații verzi întreținută prin S.C. SPI S.A. este de aproximativ 180 ha la care se adaugă aprox 98 ha – suprafață ocupată de cimitire.

Secția Spații Verzi este structurată pe următoarele domenii de activitate:

1. **Sector producție vegetală**
 - a. producerea materialului săditor floricol ;
 - b. producerea materialului săditor dendrologic.
2. **Amenajare, reamenajare și întreținere spații verzi** (parcuri, grădini, scuaruri, alte spații verzi din oraș).
3. **Întreținere spații verzi din cimitire.**
4. **Salubritate parcuri, grădini și cimitire.**

1.a. Producerea de material săditor floricol se realizează la *sera Valea Adâncă*, pe o suprafață de 4200 mp în sera și 10000 mp teren deschis.

Producția anuală este în medie de 1200000 buc. material săditor floricol, necesar pentru amenajarea spațiilor verzi ale orașului, cuprinzând diverse specii și varietăți, atât pentru florile anuale cât și pentru cele bianuale și perene.

Activitatea producerii materialului săditor floricol presupune efectuarea unei game largi de lucrări după cum urmează:

- ✓ lucrări de pregătire a straturilor de semănat (dezinfecția solului, preparare amestecuri pentru diferite specii, marcaje, etc.);
- ✓ lucrări de însămânțare;
- ✓ lucrări de îngrijire a semănăturilor (udat, supraveghere microclimat, plivit);

- ✓ lucrări de repicat (replantare la distanțe normate în funcție de vârstă și specie);
- ✓ Lucrări de îngrijire a plăntuțelor (udat, plivit, administrat îngrășăminte chimice, administrat tratamente fitosanitare, etc);
- ✓ Lucrări de livrare a materialului săditor floricol;
- ✓ Executarea de aranjamente florale în jardiniere, vase ornamentale, ghivece pentru diferite sărbători și acțiuni ale primăriei.

Producția de material dendrofloricol livrată pentru plantări în oraș în anul 2023 a fost de aproximativ **1200000 buc.**- vezi (**ANEXA 1 - Centralizator material floricol plantat in 2023**).

Activitatea se desfășoară pe parcursul întregului an, în funcție de sezon, fiind necesară producerea materialului săditor floricol și în timpul iernii.

1.b. Producerea de material săditor dendrologic se realizează la pepiniera "Valea Adâncă", pe o suprafață totală de 18,32 ha, fiind deservită de o medie de 16 muncitori angajați permanent.

Anual se realizează în medie o producție totală de aproximativ 71461 puieți arbo., arbuști și trandafiri, producție ce cuprinde o gamă largă de specii și varietăți .

Principalele lucrări pentru obținerea puieților de arbori, arbuști și trandafiri sunt:

- * Confecționări butași de arbori și arbuști;
- * Lucrări de altoiri la trandafiri, arbori și arbuști;
- * Lucrări de stratificat butași și semănături;
- * Lucrări specifice plantelor mamă elită (selecții, tăieri, mușuroiri, etc.);
- * Lucrări de repicat trandafiri, arbori și arbuști (scos puieți, săpat gropi, plantat. după vârstă și specie);
- * Tăieri de formare a puieților de arbori și arbuști în școala de puieți 1 și 2;
- * Tăieri de formare la trandafiri;
- * Lucrări de protejare a puieților și semănăturilor pe timpul iernii;
- * Lucrări de administrare a îngrășămintelor chimice și tratamente fitosanitare;
- * Lucrări de îngrijire a puieților (prășit, udat, plivit, etc.);
- * Lucrări de pregătire pentru livrare (scos puieți cu balot de pământ, etichetat fasonat, ambalat baloti cu panza sau plasa sarm a);

Activitatea se desfășoară pe parcursul întregului an, fiind necesare o serie de lucrări și pe timpul iernii.

Producția de arbori, arbuști, plante perene și trandafiri livrata pentru plantări în oraș în anul 2023 este de aproximativ 1435257 bucati (vezi **ANEXA 1-Centralizator material dendrologic plantat in 2023**).

Deasemeni, pe lângă această cantitate care a fost plantată/livrată în anul 2023 pentru plantări, pepiniera mai are un disponibil de material dendrologic pregătit pentru plantările din primăvară/toamna 2024.

2. Activitatea de amenajare, reamenajare și întreținere a spațiilor verzi se desfășoară pe o suprafață totală de aprox. 284 ha, suprafață structurată pe 8 sectoare și 5 echipe de tăieri, fiind deservită în medie de 220 muncitori angajați permanent.

2.a. Sectorul nr.1 își desfășoară activitatea pe o suprafață de 24,6 ha, fiind fragmentată în multe puncte de lucru:

Dintre cele mai mari enumerăm:

- Parc dendrologic Al.Ghica Voda 10,3 ha
- Parc Casa Tineretului 0,3 h
- Scuar Berthlot 0.177 ha
- Bd. Carol asociatii 0.8 ha
- Șos. Moara de Foc 1,4 ha:

2.b. Sectorul nr. 2 își desfășoară activitatea pe o suprafață de 9,86 ha, fiind fragmentată în mai multe puncte de lucru.

Dintre cele mai mari enumerăm:

- Esplanadă Teatru National 0,9 ha
- Parc Barboi 0,8 h
- Parc Independentei 0,7 ha
- Parc Gulliver 0,47 ha
- Parc Republica (spate cinema) 0,3 ha
- Rapa Galbena 1,0 ha
- Sinagoga Merarilor 0,2 ha
- Rond Pod de Piatra 0,23 ha;

2.c. Sectorul nr. 3 își desfășoară activitatea pe o suprafață de 16.78 ha, fiind fragmentată în mai multe puncte de lucru.

Dintre cele mai importante:

- Parc Anastasie Panu 1,1 ha
- Parc Regina Maria 1,0 ha
- Esplanada Palatul Culturii 0,5 ha
- Rond Podu Ros 0,3 ha
- T.Vladimirescu 1,6 ha

- Bd. Tutora 0,5 ha
- Bd. Regele Mihai 0,5 ha
- Scuar Primaverii 0,13 ha
- Scuar 'Mam Mare' 0,2 ha
- Scuar Casa Sindicatelor 0,18 ha
- Str. Nicolina asociatii 0.7 ha
- Aleea Rozelor 0.8 ha
- Str. Decebal 0.71 ha
- Șos. Nationala 0.70 ha.

2.d. Sectorul nr.4 își desfășoară activitatea pe o suprafață de 18.80 ha, fiind fragmentată în mai multe puncte de lucru.

Dintre cele mai importante enumerăm:

- Esplanadă Nicolina 1,6 ha
- Șos. Nicolina 1,6 ha
- Piața C.U.G. 2,5 ha
- B-dul N. Iorga 0,8 ha
- Strada Libertății 1,5 ha
- Bd. Cantemir 0,2 ha
- Cart. Nicolina 1 0.95 ha
- Cart. Nicolina 2 1.00 ha
- Cartier Galata-Mircea 0.5 ha
- Str. Decebal 0.71 ha
- Șos. Naționala 0.70 ha

2.e. Sectorul nr. 5 își desfășoară activitatea pe o suprafață de 65 ha, fiind fragmentată în mai multe puncte de lucru.

Dintre cele mai importante enumerăm:

- Parc Tatarăși Sud 6,37 ha
- Calea Chisinaului 10,6 ha
- Drum Aeroport, Ciric, Venetia 32,0 ha
- Zona de Agreement C.A.Rosetti 3,0 ha
- Baza de Agreement Ciric 3,2 ha
- Campus Tudor Vladimirescu 0,3 ha
- Str. Vasile Lupu 0.98 ha.

2.f. Sectorul nr. 6 își desfășoară activitatea pe o suprafață de 10.41 ha, fiind fragmentată în mai multe puncte de lucru.

Dintre cele mai importante enumerăm:

- Esplanadă Alex.cel Bun 1,20 ha
- Sos. Nationala 1,60 ha
- Parc Dacia 0,22 ha
- Parc Piata Dacia 0,20 ha
- Scuar Rond 28 0,29 ha
- Str. Buridava 0,75 ha
- Scuar bd. Dacia 0,16 ha
- Bd. A.C.B. 1.60 ha
- Față blocuri " D" 0.25 ha
- Alveole Piata A.C.B. 0.15 ha;
- Piața Voievozilor 0,45 ha.

2.g. Sectorul nr.7 își desfășoară activitatea pe o suprafață de 15,13 ha , fiind fragmentată în mai multe puncte de lucru .

Dintre cele mai importante enumerăm :

- B-dul Poitiers 0,9 ha
- Zona Frumoasa 2 ha
- Zona CUG 0.9ha
- Scuar Plopii fara Sot 0.165 ha
- Scuar Bucium 0.09 ha
- Sos. Bucium 3,4 ha
- Str. Hlincea 0.75 ha

2.h. Sectorul nr. 8 își desfășoară activitatea pe o suprafață de 20.45 ha cu următoarele puncte de lucru mai importante:

- Parc Expozitie 5,1 ha
- Gradina Copou 8,35 ha
- Perdea protectie Pacurari 3,2 ha
- Pasaj Pacurari 0,7 ha
- Sos. Pacurari 1,5 ha

- Stadion Emil Alexandrescu, teren I si II 1,6 ha

2.i. Echipele de tăieri își desfășoară activitatea pe toată suprafața de spații verzi, efectuând tăieri de corecție, înlăgări și doborâri de arbori, răspunzând și solicitărilor din partea populației, în acest domeniu.

Pentru toate cele 9 compartimente activitatea de amenajare, reamenajare și întreținere spații verzi presupune efectuarea a foarte multe lucrări, în funcție de categoria de folosință a fiecărei suprafețe de spații verzi și a ponderii tipului de vegetații al acestora, conform Registrului Spațiilor Verzi.

Principalele lucrări ale activității de amenajare, reamenajare și întreținere spații verzi sunt (vezi **ANEXA 2 - CENTRALIZATOR LUCRĂRI EXECUTATE ÎN ANUL 2023**):

- lucrări de pregătire a terenului (curățire, umpluturi, nivelări);
- săpături:
 - în teren deschis pentru plantat flori;
 - în jurul vegetației (arbori, arbuști, garduri vii);
 - în gropi pentru plantat arbori, arbuști și trandafiri;
 - în șanțuri pentru plantat garduri vii.
- plantări :
 - flori de primăvară, vară și toamnă în borduri, rabate, platbande, mozaicuri, jardiniere;
 - arbori, arbuști, trandafiri și garduri vii, gazonări;
- lucrări de întreținere a vegetației:
 - udat (flori, gazon, arbori, arbuști, trandafiri);
 - plivit (flori, gazon, garduri vii, trandafiri);
 - prăsit (flori, trandafiri);
 - cosit (gazon, vegetație ierboasă);
 - administrare îngrășăminte chimice;
 - tăieri de corecție (arbori, arbuști, trandafiri);
 - tuns garduri vii;
 - scarificat gazon.
- lucrări de protejare a vegetației pe timpul iernii:
 - îngropat trandafiri;
 - montare de tutori la arbori tineri;
 - legarea coroanelor arborilor și arbuștilor cu frunze persistente (Thuya, Buxus, Brad);
 - scuturarea vegetației de zăpadă de câte ori este cazul.
- lucrări de pavoazare a orașului în perioadă sărbătorilor de iarnă:
 - confecționare și montare: ghirlande;

- aprovizionare, instalare și ornare pomi de iarnă.
- lucrări de inventariere, proiectare, întocmire planuri plantări.
- lucrări de reamenajare/amenajare spații verzi și terenuri virane sau degradate:
- completarea cu pământ vegetal fertil;
- execuție sistem de udare prin aspersiune;
- îndepărtarea și înlocuirea vegetației îmbătrânite;
- îmbogățirea biodiversității vegetației existente;
- regazonarea suprafețelor cu rulouri sau semințe de gazon.

Toate aceste lucrări se desfășoară eșalonat pe parcursul întregului an, chiar și în timpul iernii.

În anul 2023 s-a reamenajat/amenajat (rulouri de gazon și sisteme de udare prin aspersiune) o suprafață de aproximativ de 80005 mp (vezi **ANEXA 3 - ZONELE AMENAJATE CU RULOURI GAZON ÎN ANUL 2023**).

De asemenea, în anul 2023 s-au amenajat spații verzi cu samanta de gazon, conform **ANEXEI 4**.

Comparativ cu anul 2022, în anul 2023 valoarea în lei a lucrărilor efectuate de secția Spații Verzi este:

Anul	Valoare realizata de S1 (LEI)
2022	44.286.644,00
2023	56.645.578,06

Realizări ale sectorului de amenajare și întreținere spații verzi în anul 2023 față de anul 2022

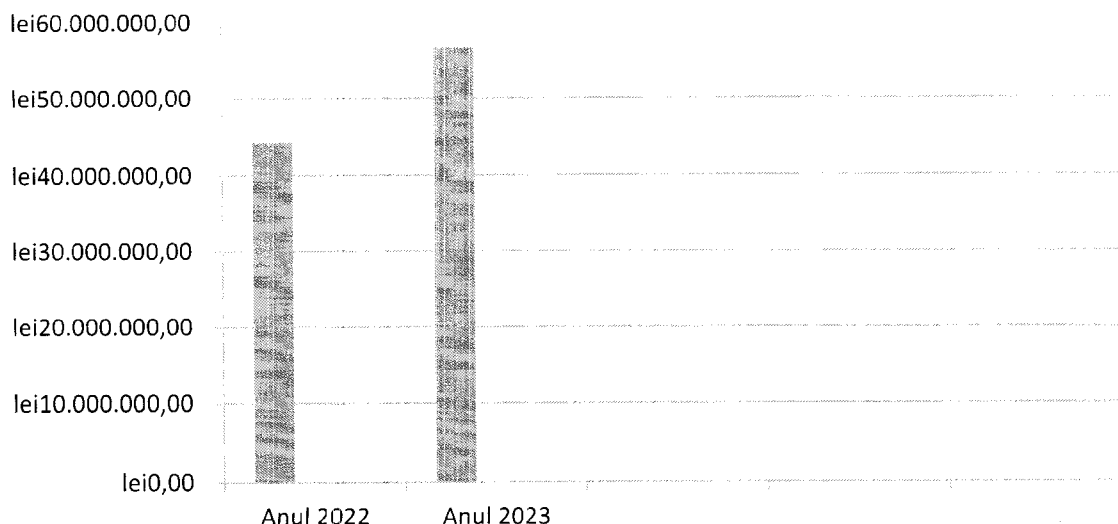

II.SECTOR VERSANȚI, PODURI, MONUMENTE (S2)

a) VERSANȚI:

Datorită așezării geografice a orașului Iași, în partea estică a Câmpiei Moldovei, înconjurat de cele șapte coline bine cunoscute dintre care cele mai importante sunt : Galata, Copou, Tătărași, Cetățuia ; a construirii necontrolate a clădirilor în anii trecuți dar și a nivelului ridicat al apelor freatice, există zone în municipiu care necesită lucrări importante de amenajare și întreținere a sistemelor de ranforasare a versanților înconjurători precum și a sistemelor de drenaj și dirijare a apelor subterane .

Aceste lucrări de întreținere și consolidare a versanților sunt asigurate de echipele de muncitori din cadrul Sectorului de Versanți, Poduri și Monumente, astfel :

Șef Sector ing. HILITEANU VASILE		Nr. muncitori
Șef formație 1	- GREFELIAN GABRIEL	12
Șef formație 2	- BUJOR ANGHELUȘ IULIAN	14
Șef formație 3	- IORGA FLORIN	20
Șef formație 4	- ȘIPOSEANU CLAUDIU	16
Șef formație 5	- CHIRILA BENONE	14
TOTAL		76

Principalele activități executate sunt :

- Amenajare spații verzi prin refacerea vegetatiei si asigurarea udarii (sisteme de irigatii prin aspersiune);
- Reparații pereuri, rigole dalate, gabioane;
- Lucrări de control și mufare țevi și conducte din sistemul de drenaj existent;
- Executări cămine de vizitare;
- Executări lucrări asanare și dirijare a apelor de suprafață și adâncime;
- Lucrări de decolmatare a sistemului de drenaj (chesoane, cămine, foraje);
- Întreținerea zonelor aferente lucrărilor de consolidare;
- Inscricționarea și marcarea lucrărilor

Echipele specializate din cadrul secției execută lucrări specifice pe tot parcursul anului pentru întreținerea și reparația următoarelor obiective :

- curățat foraje	6821,25 sml;
- defrișat teren	2352,00 smp;
- cosit vegetație	4436,45 smp;
- curățat cămine și chesoane	487,27 mc;
- curățat șanțuri și rigole	278581,00 ml;
- curățat geiger	0,5 mc
- deszăpezire	932 smp;
- turnat betoane	2,93 mc;
- montat țevă PVC	44,00 ml;
- montat/demontat dale	162,00 mp;
- săpătură	67,60 mc
- mortar	9,71 mc

b) PODURI

O echipă din cadrul secției execută lucrări de întreținere periodică a podurilor, podețelor pietonale și a pasajelor auto de pe raza municipiului Iași , lucrări ce constau în:

- Repararea, vopsirea și revopsirea parapetilor ;
- Ingienizare pe și sub poduri și podețe ;
- Reparații trepte de acces ;
- Reparații pereuri dalate și din piatră în zonă podurilor ;
- Ungerea aparatelor de reazem ;

Obiectivele de lucru ale acestei echipe sunt:

- | | | |
|--------------------------|----------------------|---------------------------|
| -Podul Sf. Ioan | -Pasajul Al. Cel Bun | -Podețele râului Bahlui |
| -Podul Metalurgiei | -Pasajul Nicolina | -Podețele râului Nicolina |
| -Podul Ciric | -Pasajul CUG | |
| -Podul T. Vladimirescu | -Pasajul Frumoasa | |
| -Podul Cantemir | -Pasaj O. Băncilă | |
| -Podul Republicii | | |
| -Podul de Piatra | | |
| -Podul Cerna | | |
| -Podul Nicolina | | |
| -Podul CUG piața Sudului | | |
| -Podul Veneția | | |
| -Podu Ros | | |
| -Pod Arcadia | | |
| - Pod șc. V. Micle | | |
| - Pod Plopii Fără Soț | | |

c) FÂNTÂNI ARTEZIENE ȘI MONUMENTE

Lucrările la aceste obiective constau în supravegherea, întreținerea și exploatarea fântânilor arteziene din rază municipiului Iași (în scopul funcționării optime a acestora), precum și supravegherea, întreținerea și repararea monumentelor istorice.

Amplasamente:

- Primăria Iași
- Esplanadă Teatrul Național (2 obiective)
- Esplanadă Teatrul Luceafărul (1 obiective)
- Hotel Moldova (1 obiectiv)
- Piața Unirii (5 obiective)
- Piața Națiunii (2 obiective)
- Parcul Voievozilor
- Rond Agronomie
- Parcul Expoziției
- Grădina Copou
- Gara Internațională
- Piața Eminescu
- Piața Tineretului
- Monumentul Eroilor Galata

Monumentele istorice și arhitecturale sunt supravegheate, întreținute și reparate de aceeași echipă , cu avizul Comisiei Monumentelor Istorice din cadrul Departamentului Culturii și Cultelor al Patrimoniului Cultural Național.

Principalele lucrări executate în anul 2023 de secția nr. 2 sunt evidenciate în:

- ❖ **ANEXA 5** -Amenajare spații verzi prin refacerea vegetației și asigurarea udării (IRIGATII)
- ❖ **ANEXA 6** – INTRETINERE SISTEME DE UDARE
- ❖ **ANEXA 7** -REPARATII TREPTE ȘI ALEI
- ❖ **ANEXA 8** -INTRETINERE PODURI

- ❖ ANEXA 9 –LUCRĂRI ÎNTREȚINERE VERSANȚI
- ❖ ANEXA 10 –LUCRARI DE REPARAȚII ȘI ÎNTRETINERE FANTANI ARTEZIENE
- ❖ ANEXA11-LUCRARI INTRETINERE INSTALATII POMPE
- ❖ ANEXA 12- LUCRARI DIVERSE VERSANTI
- ❖ ANEXA 13-LUCRARI INTRETINERE MONUMENTE

Comparativ cu anul 2022, în anul 2023 valoarea lucrărilor efectuate de S2 - sector Versanți, Poduri, Monumente. Fântâni este:

ANUL	Val. realizata de S2 (LEI)
2022	7.067.555,49
2023	12.249.699.34

Realizări Sector Versanți Poduri, Monumente în anul 2023 față de anul 2022

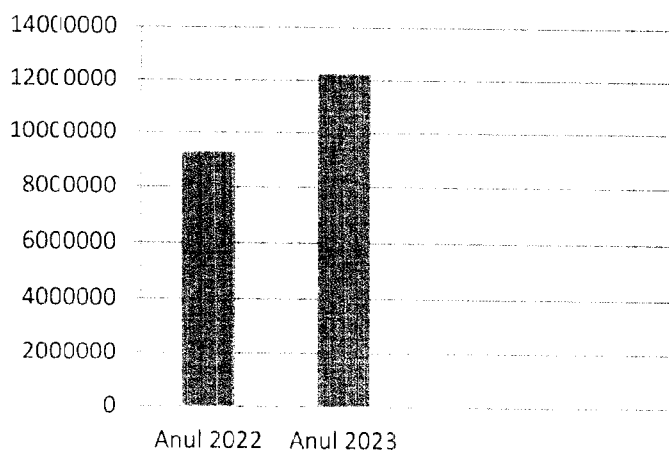

III SECTOR MOBILIER URBAN (S3)

S 3 isi desfasoara activitatea pe doua directii :

A.) ÎNTREȚINERE MOBILIER URBAN, LOCURI DE JOACA SI VOPSITORII si CONFECTII METALICE;

B.) CONFECȚII METALICE PENTRU SEMNALIZARE RUTIERA SI SEMAFORIZARE.

A.) MOBILIER URBAN, SEMNALIZAREA RUTIERĂ (confecții metal)

a) MOBILIER URBAN

O componentă importantă în crearea unui climat urban plăcut și civilizat este mobilierul urban instalat în zonele intens circulat.

Activitatea este structurată pe 2 echipe. Numărul mediu al muncitorilor din cadrul S3 este de 30.

Șef Sector ing. CRIHAN IULIU			Nr. muncitori
Șef formație 1(confecții metalice)	-	Enache Dan	13
Șef formație 2 (întreținere mobilier urban, locuri de joacă și vopsitorie)	-	Ciobanu Alina	16
TOTAL			29

În anul 2023 Primăria Municipiului Iași a procedat la amplasarea de elemente de mobilier urban (vezi **ANEXA 14 – ÎNTREȚINERE /REPARATII MOBILIER URBAN ȘI STEAGURI**), atât în parcuri, grădini și esplanade, cât și pe unele artere intens circulat pietonal, stații ale mijloacelor de transport în comun, locuri de agrement, piețe, parcuri de joacă. În aceste locuri s-au amplasat și coșuri pentru colectarea deșeurilor, care contribuie în mod semnificativ la păstrarea curățeniei în municipiu.

Coșurile de gunoi montate pe stâlp sunt montate pe arterele de circulație din municipiu, repartizate pe aproximativ 350 de străzi. Aceste coșuri se înlocuiesc ori de câte ori este nevoie (se demontează, se repară, se vopsesc, se remontează).

Coșurile de gunoi tip parc se montează de obicei în parcuri, grădini sau piețe asigurându-se păstrarea curățeniei ; în municipiul Iași sunt montate aproximativ 725 coșuri tip parc în aproximativ 200 de locații.

În anul 2023 s-a realizat o serie novativă de elemente de mobilier urban , cum ar fi :

- Bănci tip "Carte" , amplasate în zone cu o importanță culturală deosebită și nu numai, fiind înscrisurate cu citate specifice ;
- Bolarzi din mozaic marmură pentru delimitarea spațiilor verzi ,
- Jardiniere din mozaic marmură ;
- Ansambluri de bănci cu jardiniere din mozaic marmură pentru flori

Elemente de mobilier urban confectionate în cadrul sectorului sunt evidenciate în **ANEXA 15**.

În cadrul Sectorului de Mobilier Urban se desfășoară și activitatea de întreținere și reparații elemente de mobilier urban care sunt prezentate în **ANEXA 14**

Activitățile de reparații parcuri de joacă desfășurate în anul 2023 sunt evidenciate în anexa (vezi **ANEXA 16 REPARATII PARCURI JOACA**).

În aceste parcuri de joacă s-au executat lucrări noi de întreținere și reparații la întreținerea existentă.

Tot în cadrul Sectorului Mobilier Urban s-au executat diverse lucrări evidenciate în **ANEXA 18**.

b) SEMNALIZAREA RUTIERĂ

Această activitate constă în confectionarea de indicatoare rutiere noi în vederea montării acestora în locurile stabilite de Comisia de Circulație din cadrul Primăriei.

Acestea sunt prezentate în **ANEXA 22**.

Alte activități ale echipei :

- montarea indicatoarelor cu denumiri stradale;
- amplasează popici pentru fluidizarea circulației ;
- reparații refugii pietonale ;
- executarea și montarea de bannere, steaguri, flamuri;
- montat/demontat: casute/corturi;
- dezafectat module, garaje, întrețineri.

IV. SECTOR SEMNALIZARE RUTIERA SI SEMAFORIZARE

În municipiul Iași există intersecții semaforizate și de treceri pietonale semnalizate optic.

Activitatea de întreținere constă din înlocuirea corpurilor de iluminat, intervenții la instalația electrică și electronică a semafoarelor, înlocuirea corpurilor de semaforizare; Numarul mediu al muncitorilor din cadrul activitatii este

Formatia			Nr. muncitori
Sef formatie 1 – SEMNALIZARE RUTIERA	-	MORARU RAZVAN	6
Sef formatie 2 – SEMAFOARE	-	GREFELIAN MIHAI	10
TOTAL			16

Aceeași echipă execută instalații electrice de alimentare cu energie electrică precum și lucrări de iluminare și sonorizare cu ocazia diferitelor sărbători și manifestări (Sărbătorile Iașului, Festivalul Berii, Târgul de Oale, Concerte etc.)

Activitatea de supraveghere, întreținere și înlocuire a semnalizatoarelor rutiere existente (repararea, îndreptarea și vopsirea de panouri indicatoare existente) este prezentat în **ANEXA 20– LUCRARI DE INTRETINERE ELEMENTE DE SEMNALIZARE RUTIERA**.

Lucrarile de intretinere si reparatii a instalatiilor de semaforizare si a trecerilor de pietoni sunt prezentate în **ANEXA 21**

Tot în cadrul sectorului Semaforizare și semnalizare rutiera sunt executate activități de semnalizare rutiera, respectiv montarea indicatoarelor rutiere în zonele stabilite la nivelul Comisiei de Circulație a Municipiului Iași, prezentate în **ANEXA 22**.

Lucrarile de instalatii electrice, executate de aceleasi echipe din cadrul Sectorului Semaforizare și Semnalizare rutiera, pentru diverse evenimente desfășurate în Municipiul Iași sunt evidențiate în **ANEXA 23**

Tot în cadrul Sectorului de Semaforizare și Semnalizare Rutieră s-au executat și lucrări pentru înlocuirea stâlpilor de iluminat public și a rețelei de alimentare cu energie electrică aferente, lucrări evidențiate în **ANEXA 24**.

Comparativ cu anul 2021, în anul 2022 valoarea lucrărilor efectuate de Sectoarele Mobilier Urban și Semnalizare rutiera și Semaforizare este :

	Valoare realizata de S3 (LEI)
2022	10.013.231,94

2023	10.593.240,81
------	---------------

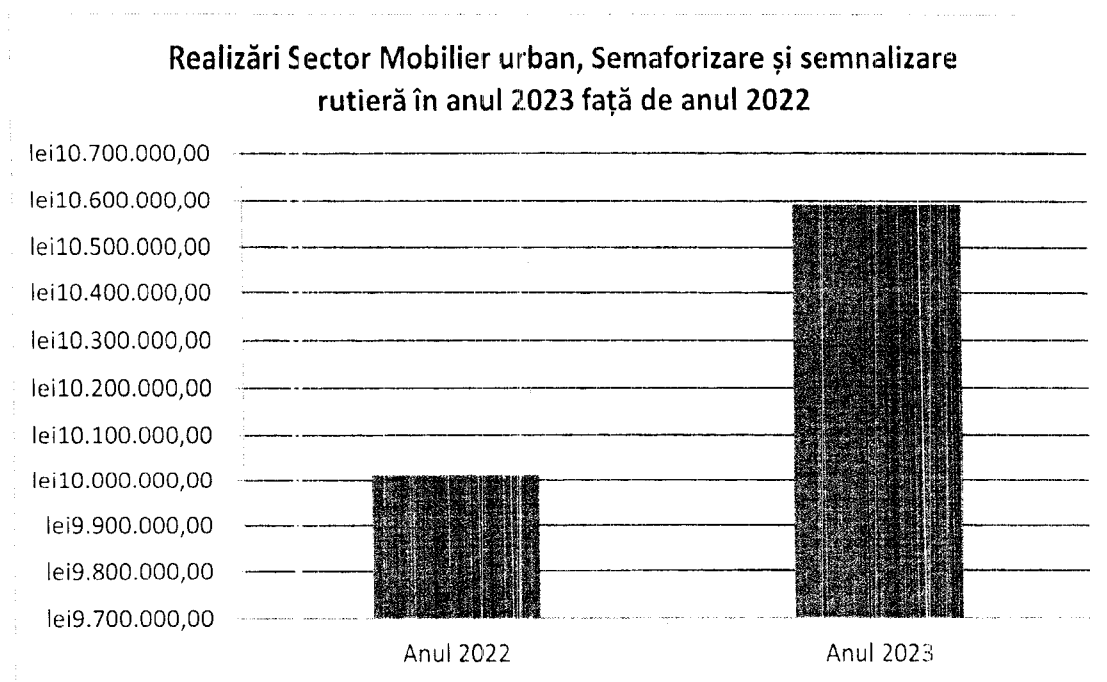

V. SECTOR MECANIZARE

Secția mecanizare deserveste cu mijloace de transport și utilaje celelalte secții productive și compartimente, precum și direcțiile și compartimentele din cadrul Primăriei municipiului Iași.

Numarul mediu al muncitorilor din cadrul Sectiei nr. 4 este de 86

Sef Sector		Nr. muncitori
ing. Balan Daniel		
Atelier reparatii	-	7
Coloana auto	-	73
Blocari roti si ridicari auto		6
TOTAL		86

Parcul auto și utilajele aflate în exploatarea și întreținerea S.C. SPI S.A. sunt redată în **ANEXA 26**.

Secția este structurată astfel:

1. Coloană mixtă auto-utilaje, ce deserveste secțiile productive;
2. Coloană autoturisme, ce deserveste în special personalul direcțiilor din cadrul Primăriei Municipiului Iași,

3. Atelierul de întreținere și reparații ce are rolul de a remedia defecțiunile apărute accidental, precum și de a efectua reparațiile periodice prevăzute în planurile de reparații.
4. Atelier mică mecanizare, ce se ocupă cu buna funcționare și întreținere a mijloacelor de mică mecanizare.
- 5 Activitatea de blocări roți și ridicare mijloace auto

1. *Coloana mixtă auto-utilaje* este constituită din mijloace de transport și utilaje specifice activităților de spații verzi, întreținere versanți, semafoare etc.

2. *Coloană autoturisme*, deservește personalul din cadrul Primăriei Municipiului Iași.

3. *Atelierul de întreținere și reparații* este constituit după cum urmează :

- atelier electrician auto;
- atelier strungărie;
- atelier lacătuserie;
- atelier sudură;
- remiză reparații autoturisme;
- hală reparații generale;

În cadrul atelierului se efectuează majoritatea intervențiilor la mijloacele auto și utilaje, mai puțin cele ce necesită instalații și dispozitive speciale.

4. *Atelier mică mecanizare* - se ocupă cu remedierea defecțiunilor și a urmăririi în exploatare mijloacelor de muncă mecanizată, ce sunt indispensabile în cadrul proceselor tehnologice.

5. *Activitatea de blocare roți și ridicare mijloace auto* constă în operațiuni de ridicare mijloace auto parcate neregulamentar, dislocări de mijloace auto în vederea fluidizării traficului de pe raza municipiului Iași.

Activitatea compartimentului se regăsește în **ANEXA 25** .

VI. SERVICIUL ADMINISTRAREA CIMITIRELOR

Activitatea de administrare a cimitirelor, prin care se asigură întreaga gamă de servicii, lucrări și obiecte necesare ceremoniilor funerare, se împarte în două categorii principale :

A. Activitatea de întreținere și curățenie a cimitirelor :

Cuprinde totalitatea lucrărilor de curățenie și întreținere care se efectuează în incinta cimitirelor și anume :

1. *Întreținere spații verzi :*

- curățiri, tăieri, plantări de copaci;
- plantări de gard viu, arbuști și flori;
- lucrări de defrișare a vegetației din parcele (dintre morminte) și a perimetrului exterior a cimitirului.

2. *Curățenie :*

- întreținerea curățeniei pe aleile cimitirelor;
- întreținere sedii administrative, capele mortuare, săli de parastase.

Activitatea de întreținere a spațiilor verzi în cimitire se desfășoară pe o suprafață de 70,00 ha la 5 cimitire ale municipiului, după cum urmează:

- Cimitir Eternitate	26,18 ha
- Cimitir Sf.Petru și Pavel	22,17 ha
- Cimitir Sf.Treime	8,26 ha
- Cimitir Sf.Vasile	7,35 ha
- Cimitir Buna Vestire	10,19 ha

Activitatea de întreținere a spațiilor verzi în cimitire presupune efectuarea următoarelor lucrări:

- degajare teren de frunze, crengi, alte corpuri străine (de câte ori este cazul);
- plantări de material dendrofloricol
- defrișare manuală a vegetației lemnoase spontane (de 2 ori/an);
- cosit suprafețe cu gazon și vegetație ierboasă (de câte ori este cazul);
- tăieri de corecție la arbori și aliniamente de arbori existenți (de 2 ori/an);
- doborât arbori uscați sau îmbatrâniți care prezintă pericol pentru monumente funerare și populație.

La cimitirul Eternitate, ținând cont de importanța lui istorică, se efectuează lucrări suplimentare la mormintele personalităților prestigioase ale Iașului și a eroilor, care constau în:

- plantări flori;
- plivit buruieni;
- prășit;
- curățat teren.

Activitatea de salubritate cimitire presupune efectuarea următoarelor lucrări:

- măturat alei (zilnic)

- curățat rigole(de câte ori este cazul)
- golit coșuri, adunat hârtii și alte gunoaie și transportul lor la containere (zilnic)
- curățat alei de zăpadă și gheață (de câte ori este cazul).

Activitatea se desfășoară pe tot parcursul anului.

B . Activitatea de servicii funerare :

3. Servicii funerare propriu-zise :

- perceperea de către administrația cimitirelor a taxelor și tarifelor pentru serviciul funerar (înmormântare) ;
- efectuarea de către gropari a serviciului funerar (transport decedat, săpat groapă, lăsat decedatul în groapă, acoperit groapă cu pământ și montarea crucii);
- asigurarea serviciilor praznicale de la sălile de parastase.

4. Evidența arhivei cimitirului :

- locurilor de concesiune;
- autorizațiilor de lucrări;
- a registrelor de înhumări;
- evidența achitării taxei de întreținere a cimitirului;
- evidența cererilor.

5. Rezolvarea cererilor formulate de către petenți :

- întocmirea de referate privitoare la situația din arhiva cimitirului și din teren a locurilor de înhumare
- atribuirea de locuri de înhumare;
- răspunsuri la reclamații și sesizări ale populației.

Comparativ cu anul 2022 valoarea încasărilor la cimitire în anul 2023 este de :

ANUL	Val. realizata - CIMITIRE (LEI)
2022	7 533 484,91
2023	7 704 579.93

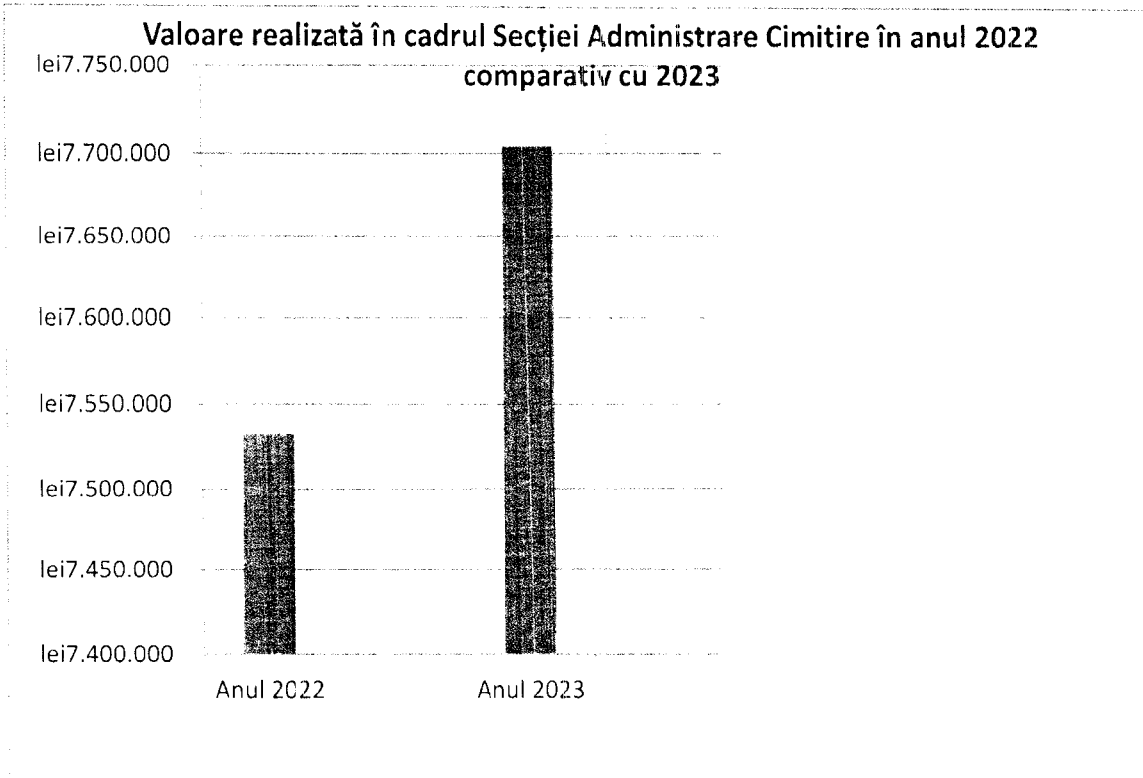

VII. INTRETINERE SI FUNCTIONARE SPATII DIN ZONELE DE AGREMENT

In conformitate cu HCL. 126/30.04.2013 si 130/30 mai 2013 au fost aprobate operarea / administrarea Zonei de agrement « Ciric » precum și normele pentru exploatarea acesteia.

S.C. SERVICII PUBLICE IASI S.A. a incheiat cu P.M.I. actul aditional nr. 8/2013 la contractul nr. 78115/01.09.2010 prin care se completeaza lista lucrarilor cu :

- intretinere si reparatii debarcader, baraje, terenuri de sport
- intretinere sistem de filtrare si recirculare a apei din piscine
- intretinere si reparatii sisteme electrice, sanitare, mobilier urban si diverse dotari

in cadrul bazei de agrement « Ciric ».

Toate aceste activitati se adauga activitatii de baza pe care Servicii Publice Iasi SA o desfasoara si anume intretinerea si amenajarea spatiilor verzi .

Activitatea formației de Amenajare și întreținere spații verzi se desfășoară în Zona de agrement Ciric, în zona de agrement C.A.Rosetti, cât și pe terenurile de sport din administrarea P.M.I.

Formația Amenajare și întreținere spații verzi își desfășoară activitatea pe parcursul întregului an.

Activitatea de întreținere spații verzi consta in efectuarea tuturor lucrarilor prezentate la

S1 :

- curățări, tăieri, plantări de copaci,
- plantări de gard viu, arbuști și flori,
- lucrări de defrișare a vegetației, etc.

Activitatea de întreținere a barajelor constă din urmărirea în timp a construcției, activități hidrologice, întreținere luciul apă, etc .

Lucrarile de intretinere si functionare a echipamentelor (parcuri de joaca) se executa in conformitate cu Notele de Comanda emise de catre Municipiul Iasi și Directia de Exploatare Patrimoniu.

VIII. ACTIVITĂȚI DIVERSE

Prin specificul activității de prestări servicii, S.C. SPI S.A. este solicitată să execute și lucrări ocazionale:

- Montări, demontări tribune și estrade în diferite locații, diferite evenimente;
- Montări de mobilier urban suplimentar (mese, bănci, bannere, grupuri sanitare, coșuri de gunoi, etc.);
- Lucrări de demolare, dezafectare comandate de Direcțiile Primăriei (ridicări, demolări garaje, construcții neautorizate, împrejurimi, panouri publicitare, etc);
- Executarea, montarea și demontarea materialelor necesare organizării și desfășurării campaniilor electorale și a alegerilor (panouri de afișare, cabine și urne de votare, săgeți indicatoare);
- Pavoazarea și ornamentarea brazilor de iarnă în cartierele Iașului;
- Pavoazarea și ornamentarea arterelor de circulație și a Primăriei cu ghirlande de brad sau luminoase în perioadă sărbătorilor de iarnă;
- Lucrări de dezăpezire și îndepărtare a gheții cu întreg personalul, pe alei, trotuare, monumente parcuri, versanti, trepte, podete. etc.;
- Lucrari fitosanitare;
- Activitatea de blocări rutii pe mijloace auto parcate neregulamentar pe domeniul public ,transportul și depozitarea autovehiculelor abandonate sau fara stăpân ;
- Orice alta lucrare in conformitate cu Nota de Comanda emisa de Primăria Iași.

3. SITUAȚIA FINANCIAR CONTABILĂ

SC Servicii Publice SA Iași și-a început activitatea la 1 septembrie 2010, preluând activele și pasivele Direcției de Servicii Publice Municipale Iași. În perioada 01.01.2023 – 31.12.2023 societatea a desfășurat activitate continuă și în conformitate cu Contractul de delegare a gestiunii, încheiat cu Municipiul Iași nr.78115/1.09.2010.

Execuția bugetului de venituri și cheltuieli, la data de 31.12.2023:

Nr. crt	Indicatori	BVC 31.12.2023	Realizari 31.12.2023	%
	I. Venituri			
	I.Venituri totale	71.550.000	83.638.588	116,90
	1.venituri din exploatare	71.490.000	83.515.372	116,8
	2. venituri financiare	60.000	123.216	205,36
	II. Cheltuieli totale	69.119.000	68.066.324	98,48
	cheltuieli pt exploatare	69.114.000	68.060.646	98,48
	a) cheltuieli cu bunuri si servicii	21.987.000	24.085.108	109,54
	b) chelt. cu impozite,taxe etc	1.200.000	807.186	67,27
	c) cheltuieli cu personalul	42.924.000	41.008.444	95,54
	d) alte chelt de exploatare	3.003.000	2.159.908	71,93
	cheltuieli financiare	5.000	5.678	113,56
	Rezultatul brut	2.431.000	15.572.264	640,57
	Impozit pe profit	389.000	1.425.104	692,81
	V. Profit de repartizat	2.042.000	14.147.160	692,81

4. Noutăți în activitatea din anul 2023.

1. Având în vedere dorința și necesitatea de a îmbunătăți calitatea produselor și a serviciilor executate de Servicii Publice Iași S.A. în municipiul Iași s-au reorganizat și restructurat activitățile tuturor secțiilor de producție având ca obiectiv îndeplinirea obiectivelor propuse.
2. Dezvoltarea și aprofundarea implementării Controlului Managerial Intern,
3. Desfășurarea auditului ISO 9001-2018 pentru supravegherea și primul an de după recertificare.
4. Continuarea realizării unor alei și platforme asfaltate în pepiniera și baza de producție;
5. Continuarea realizării " Sistemului unitar irigații pentru producția vegetală " la nivelul municipiului Iași.
6. Realizare de noi amenajări de spații verzi, dintre care cele mai semnificative sunt : str. Stindardului, str. Luca Arbore, Rond Piatra, str. N. Gane. Muzeul de Istorie Naturală, al. Decebal, al. Rozelor, bd. Chimiei, bd. Alexandru cel Bun, față blocuri D cartier Alexandru cel Bun, alveole piața Alexandru cel Bun, str. Buridava
7. Realizare instalație de iluminat nocturn teren minifotbal Ciric ;
8. Înființare stație prelucrare compost amplasată în Baza de Producție;
9. Înființare stație producere peleți în amplasată cadrul Bazei de Producție.
10. Montare de noi panouri fotovoltaice la Baza de Producție
11. Achiziția de mașini și echipamente, mijloace de transport auto conform listei de investiții;
12. Achiziționare unei scene noi, dimensiuni 10 m x 8 m, pentru diverse evenimente.
13. Realizare alei în cadrul cimitirelor Sf. Treime și Sf. Vasile
14. Extindere cimitir Eternitate

5. STRUCTURA ORGANIZATORICĂ

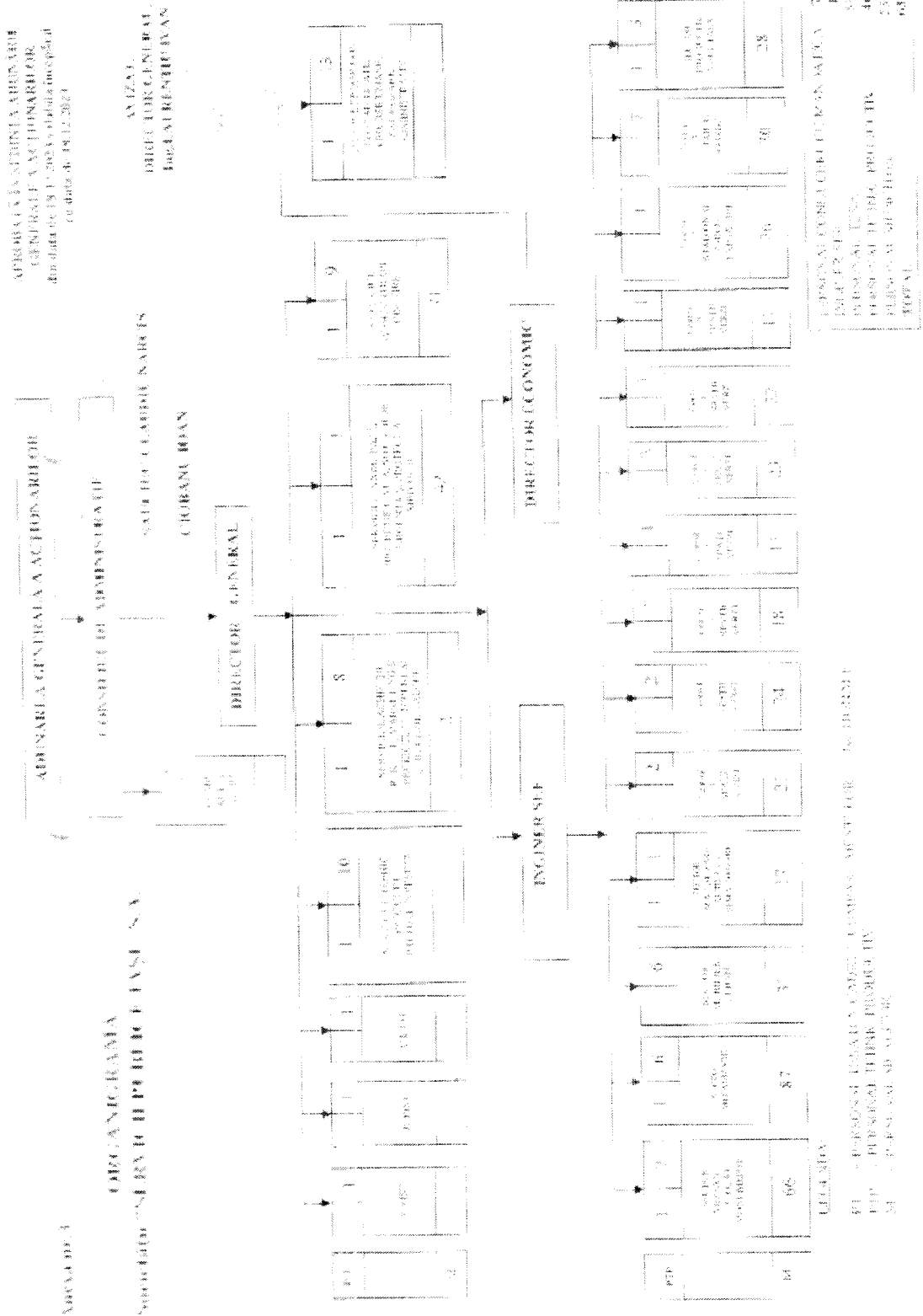

6. RAPORT DE INFORMARE
privind Managementul Resurselor Umane
01.01.2023 – 31.12.2023

Managementul Resurselor Umane a fost realizat în anul 2023 din perspectiva acutizării deficitului de personal și a constituit un obiectiv prioritar al echipei de conducere al SERVICIULUI PUBLICE IAȘI S.A.. S-a urmărit să se asigure funcționalitatea de bază și continuitatea în activitatea societății.

Raportul evidențiază rezultatele obținute, obiectivele îndeplinite, indicatorii de performanță atinși, gestionarea riscurilor identificate, măsurile adoptate pentru asigurarea continuității activității, dificultăți întâmpinate și propuneri pentru rezolvarea situațiilor deosebite.

Raportul anual este destinat conducerii SERVICIULUI PUBLICE IAȘI S.A., fiind unul dintre instrumentele de monitorizare a activității Serviciului Financiar, Contabilitate, Resurse Umane, Salarizare, Administrativ.

Obiective

A). Obiective generale:

- Gestiunea resurselor umane
- Recrutare, evaluare, promovare personal
- Modificarea structurii organizatorice ca urmare a modificării statelor de funcții și de personal
- Creșterea nivelului de pregătire al salariaților prin formarea profesională a acestora.

B). Obiective specifice:

- Elaborarea/actualizarea planului de instruire, implementarea planului de instruire având în vedere relevanța, eficiența, eficacitatea și impactul asupra angajaților și activității de ansamblu a societății;
- Actualizarea organigramei și a statului de funcții în concordanță cu necesitățile societății;
- Evidența Contractelor Individuale de Muncă și a modificărilor survenite în cadrul acestora prin operare în REVISAL, gestionarea adeverințelor de salariat, gestionarea și completarea la zi a dosarelor profesionale ale angajaților, gestionarea evaluărilor performanțelor individuale ale angajaților:
 - Reducerea fluctuației de personal (încheieri/desfaceri de contract)
 - Aplicarea prevederilor legislative
 - Emiterea de acte administrative privind modificarea raporturilor de serviciu
 - Verificarea timpului de lucru/timpului liber al angajaților prin verificarea pontajelor și gestionarea concediilor
 - Întocmirea de statistici lunare/trimestriale/semestriale/anuale privind angajații societății.

Indicatori de performanță asociați obiectivelor specifice:

- Gradul de implementare a planului de instruire:
 - 65% din punct de vedere a instruirilor efectuate (nu s-au efectuat în totalitate ca urmare a modificărilor legislative, respectiv COR, care a dus la necesitatea reautorizării societăților furnizoare de instruire, precum și cursuri anulate din lipsă de cursanți)
 - 96% din punct de vedere al numărului de participanți la cursuri.
- Avizarea/aprobarea organigramei, statelor de funcții conform actelor prezentate și a legislației în vigoare pentru modificare - 100% (înființarea unei activități de prelucrare a deșeurilor cu personalul aferent, aprobarea transformării unor posturi necalificate sau care nu mai erau necesare, în posturi calificate, solicitate de șefii structurilor organizatorice și ocuparea acestora cu personal instruit, desființarea birourilor ca structură organizatorică și comasarea activităților astfel ca un serviciu să aibă un șef serviciu și minim 10 salariați):
 - Repartizarea echilibrată a personalului în raport de sarcini, obiective și volum de activitate prin ocuparea cu prioritate posturilor calificate – 100%
 - Gradul de semnare/înregistrare a documentelor - 100%
 - Încadrarea în bugetul de venituri și cheltuieli aprobat.

La sfârșitul anului 2023, conform organigramei SERVICIULUI PUBLICE IAȘI S.A. erau aprobate un număr de 632 posturi din care 13 posturi de conducere, 619 posturi de execuție. Menționăm că la finele anului 2023 erau efectiv ocupate 616 posturi.

Ocuparea posturilor vacante precum și promovarea personalului s-a realizat cu încadrarea în bugetul de venituri și cheltuieli aprobat pentru anul 2023. Venitul mediu brut lunar, la sfârșitul anului 2023 a fost de 4977 lei/salariat.

În cursul anului 2023 în baza solicitării șefilor de centre/servicii/sectoare s-au ocupat 180 de posturi prin angajare și calificare.

De asemenea, s-a organizat procedura de selecție pentru un număr de 2 posturi din conducere – director general și director economic, conform dispozițiilor Ordonanței de Urgență 109/2011, privind guvernarea corporativă a întreprinderilor publice.

În anul 2023 s-au ocupat 125 de posturi contractuale și s-au vacantat 94 de posturi.

Pe parcursul anului 2023 au fost 6 posturi de conducere, respectiv 2 șefi birou și 4 șefi servicii, ocupate temporar prin delegarea atribuțiilor. Având în vedere modificările legislative aduse de Legea 296/2023, posturile șef birou au fost desființate, un post șef serviciu a fost desființat și unul a fost ocupat pe perioadă nedeterminată.

În anul 2023 au fost întocmite documentații privind instruirea tuturor angajaților SERVICIULUI PUBLICE IAȘI S.A., externe în diferite domenii: contabilitate, fiscalitate, legislația muncii, audit achiziții publice, audit sisteme informatice, auditor de mediu, manager calitate, managementul riscurilor, SKETCH-UP, curs de calificare floricultor, mașinist, îngrijitor spații verzi, autorizare macaragii, precum și instruire interne privind procedurile specifice locurilor de muncă și documentele interne – CCM, ROF, Cod etc.

Activitatea Serviciului Financiar, Contabilitate, Resurse Umane, Salarizare, Administrativ s-a concretizat prin gestionarea unui volum de peste 10.000 documente aflate în atenția serviciului, respectiv:

- contracte individuale de muncă și acte adiționale la CIM, referate de specialitate în vederea întocmirii actelor administrative, solicitări ale angajaților, adeverințe etc;
- referate privind întocmirea dispozițiilor cu privire la modificări ale unor elemente ale contractelor individuale de muncă;
- întocmirea statelor de funcții și de personal precum și introducerea tuturor modificărilor în programul informatic de salarizare și gestiune al resurselor umane;
- gestionarea dosarelor de personal;
- acordarea de consiliere de specialitate, zilnică, tuturor serviciilor și persoanelor care ni s-au adresat fie personal, fie telefonic;
- implementarea recomandărilor formulate de compartimentul de audit;
- pontaje, state de plată, fluturași;
- întocmirea situațiilor statistice lunare/trimestriale/semestriale/anuale;
- activitatea de consiliere etică;
- documente privind cercetarea disciplinară.

În cursul anului 2023 s-a desfășurat activitatea de legare a documentelor din anii anteriori și predarea lor la arhivă.

Deficiențe, greutăți întâmpinate în desfășurarea activităților

- Multiple modificări legislative cu privire la salarizarea personalului precum și a aplicației informatice. Acestea au condus la erori de calcul precum și la desfășurarea cu dificultate a activității din cadrul serviciului;
- Lipsa personalului calificat și chiar a celui necalificat pe piața muncii.

Propuneri pentru rezolvarea situațiilor deosebite

Pentru eficientizarea activității propunem elaborarea unor proceduri operaționale noi precum și completarea/modificarea celor existente.

De asemenea, o propunere imperios necesară, pentru rezolvarea lipsei de personal ar fi cultivarea legăturilor cu liceele și facultățile de specialitate.

7. INFORMARIE PRIVIND PROCESUL DE ACHIZITII PUBLICE ANUL 2023

I. LISTA DE CONTRACTE DE ACHIZITII PUBLICE

MONITORIZARE SI INTERVENTIE	MTS	8,613.00	achizitie directa
ASIGURARI RCA	DESTINE BROKER DE ASIGURARE	200,000.00	achizitie directa
ASIGURARE MANAGERIALA	ABC ASIGURARI	7,057.00	achizitie directa
SERVICII LEGISLATIVE	I LEGIS	6,000.00	achizitie directa
ASIGURARE ACTIVITATE	OMNIASIG	4,000.00	achizitie directa
ASIGURARE PANOURI FOTOVOLTAICE	OMNIASIG	3,000.00	achizitie directa
MENTENANTA CASE DE MARCAT	ECR SERV	36,000.00	achizitie directa
SERVICII CONSULTANTA MEDIA	CARAIMAN RESMERITA	36,000.00	achizitie directa
SERVICII DE PROMOVARE SOCIAL-MEDIA	AD FONTES COMMUNICATION	36,000.00	achizitie directa
SERVICII DE PROMOVARE SOCIAL-MEDIA	NORD EST NEWS	36,000.00	achizitie directa
EVALUARE CLADIRI	FESMERITA EXPERT THNIC JUDICIAR	8,000.00	achizitie directa
RECRUTARE DIRECTORI	FOX MANAGEMENT	22,500.00	achizitie directa
RECRUTARE MEMBRI CA	FOX MANAGEMENT	20,000.00	achizitie directa
SERVICII DE VIDANJARE TOALETE ECOLOGICE	IC CREATIVE	20,664.80	achizitie directa
INCHIRIERE BUTELII	AIR LIQUIDE	1,640.00	achizitie directa
ANALIZA INDICATORI CHEIE DE PERFORMANTA	ARC CONSULTING SRL	12,000.00	achizitie directa
INCHIRIERE BUTELII	AIR LIQUIDE	1,640.00	achizitie directa
SERVICII LEGATORIE	IODACHE ANISOARA	25,000.00	achizitie directa
SERVICII CATERING	CONY FAN SRL	6,440.00	achizitie directa
ANALIZA DE RISC LA SECURITATEA FIZICA	C&D MOLDEXPERT CONSULTING	8,910.00	achizitie directa
CURS UTILIZARE SOFTWARE SKETCHUP	CALLESGO BUSINESS SRL	2,800.00	achizitie directa
ABONAMENTE TRANSPORT	CTP IASI	28,270.00	achizitie directa
CURS FASONATOR	CCSE	8,300.00	achizitie directa
CURS FLORICULTOR	CCSE	15,000.00	achizitie directa
CURS AUDITOR DE MEDIU	TOP QUALITY MANAGEMENT	830.00	achizitie directa
ANALIZA DE RISC LA SECURITATEA de incendiu	C&D MOLDEXPERT CONSULTING	15,000.00	achizitie directa
ASIGURARI RCA	CMNIASIG	268,964.70	achizitie directa
CURS MASINIST	PEGAS	2,000.00	achizitie directa
VERIFICARE IS CIR	EOLA MARK	4,025.00	achizitie directa
RTI SEMAFORIZARE	PFA ANTAL PETRL	1,500.00	achizitie directa
INGRIJITOR SPATII VERZI	CCSE	5,000.00	achizitie directa
MENTENANTA SISTEME DE SUPRAVEGHERE VIDEO	IFSEC SRL	15,000.00	achizitie directa
MONITORIZARE GPS	IFSEC SRL	6,000.00	achizitie directa
REVIZIE, IS CIRIZARE CAZANE	AUTOMATIC TERM SRL	5,000.00	achizitie directa
SERVICII TV PRIN CABLU	TELEKOM	600.00	achizitie directa
DEPOZITARE DESEURI DIN CONSTRUCTII	SALUBRIS	7,000.00	achizitie directa
COLECTARE DESEDURI	SALUBRIS	2,500.00	achizitie directa
PRELUARE ULEIURI DESEURI	ECO NETWORK INDUSTRY SRL	1,150.00	achizitie directa
MENTENANTA PROGRAM MENSOFIT	PFA DIACONU	45,378.00	achizitie directa
ANALIZE MEDICALE	BIODEV	756.00	achizitie directa
MENTENANTA INSTALATII ELECTRICE- SERA	AMA ELECTRIC COM	24,000.00	achizitie directa
SERVICII MEDICALE	DR. TARU- MED MUNCII	17,401.00	achizitie directa
SERVICII DE CURIERAT	FUN CURIER	880.00	achizitie directa
EVALUARE PSIHOLOGICA	CAB DUCA ELENA	4,454.00	achizitie directa
SERVICII FORESTIERE	ROMSILVA	5,166.00	achizitie directa
REVIZIE, IS CIRIZARE AUTOMACARELE SI PLATFORME AUT	EOLA MARK SRL	56,019.60	achizitie directa
SERVICII DE CURIERAT	POSTA ROMANA	48,739.00	achizitie directa
MONITORIZARE GPS TRAKER PERSONAL	IFSEC SRL	15,000.00	achizitie directa
APA	CUMPANA	11,414.29	achizitie directa
SERVICII AUDIT CONTABIL	GECAF SRL	24,000.00	achizitie directa
REVIZII ANUALE IAS CIR	ETNIS	10,349.87	achizitie directa
CERTIFICARE ISO	MANAGEMENT CERTIFICATION SRL	350.00	achizitie directa
BUTASI	GARDEN STORE	155,450.99	achizitie directa
BULBI FLORI	JUB	230,597.89	achizitie directa
ECHIPAMENT DE PROTECTIE	SOLIDARITATEA	99,802.00	achizitie directa
GAZON RULOU	RULOURI DE GAZON	780,000.00	licitatie deschisa
AUTOCAMION BASCULABIL TRILATERAL	TAIL INDUSTRY CONSULTING	442,900.00	procedura simplificata
Scena mobila modulara	ADAMARIS SRL	336,000.00	procedura simplificata
UTILAJ PENTRU UMLEREA (INFIL) GAZONULUI ARTIFICIAL	ANLEX SOLUTIONS	325,000.00	procedura simplificata
AUTOCISTERNA 10MC	TAIL INDUSTRY CONSULTING	570,000.00	procedura simplificata
COMPONENTE PENTRU SISTEMELE DE IRIGATII	HARMONYA GARDEN PLUS SRL	306,982.80	procedura simplificata
Tocator pentru material lemnos	TAIL INDUSTRY CONSULTING	580,000.00	procedura simplificata
Miniincarcator frontal multifunctional	TAIL INDUSTRY CONSULTING	325,000.00	procedura simplificata
Plante de inmultire BABYPLANT ANUALE SI BIENALE	GARDEN STORE	1,242,135.75	procedura simplificata
CARBURANT PE BAZA DE CARDURI	RULOURI DE GAZON	2,392,532.78	procedura simplificata
Gazon rulou	RULOURI DE GAZON	476,000.00	procedura simplificata

II. Procentul achizitiilor directe : **80%**

III. Procent achizitii directe: **OFFLINE: 30% si ONLINE 70%**

- IV. Durata medie pe categorii de achizitii:
- Achizitia directa- termen de finalizare **30 zile**;
 - Procedura simplif cata- termen estimativ de finalizare, de la data limita de depunere a ofertelor (in functie de tipul achizitiei: produse/servicii/lucrari): **50 de zile**;
 - Licitatia deschisa- termen estimativ de finalizare, de la data limita de depunere a ofertelor: **100 de zile**
- V. Numarul de contestatii inregistrate si solutionate la Consiliul National de Solutionare a Contestatiilor: **0**
- VI. Numar de proceduri anulate sau in curs de anulare: **0**

**8.SITUAȚIA LITIGIILOR Societății "SERVICII PUBLICE IAȘI" S.A.
AFLATE PE ROLUL INSTANȚELOR DE JUDECATĂ ÎN ANUL 2023**

Nr. crt.	Număr dosar	Obiect litigiu	Instanța sesizată	Părți		Stadiu procesual	Soluția pronunțată
				Reclamanant	Pârât		
1	2	3	4	5	6	7	8
1.	10103/245/2020	<i>anulare act administrativ, obligația de a face</i> -reclamantul pretinde să i se restituie suma în cuantum de 430 lei reprezentând tariful achitat pentru operațiunile efectuate de către societatea noastră. de ridicare, transport și depozitare a autovehiculului proprietatea sa, operațiuni efectuate de către societatea noastră în temeiul dispoziției scrise și emise de către Poliția Locală Iași.	Judecătoria	Bodale Marin	"SERVICII PUBLICE IAȘI" S.A		Acțiune respinsă
			Tribunal				Acțiune respinsă
2.	25858/245/2021	<i>pretenții</i> -reclamantul pretinde suma în cuantum de 14.199,93 lei reprezentând despăgubiri, contra-valoarea prejudiciului produs prin avarierea autovehiculului proprietatea sa, în data de 25.8.2021, prin prăbușirea unui arbore aflat pe domeniul public precum pretinde și cheltuielile de judecată afectate cauzei	Judecătoria	Ciolac Sever	-Municipiul Iași -"SERVICII PUBLICE IAȘI" S.A	Fond	
3.	10595/245/2021	<i>acțiune în răspunderedeictuală</i> -reclamantul pretinde suma în cuantum de 3570 lei reprezentând despăgubiri, contra-valoarea prejudiciului produs prin avarierea autovehiculului proprietatea sa, în data de 30.7.2021, prin prăbușirea unui arbore aflat pe domeniul public precum pretinde și cheltuielile de judecată afectate cauzei.	Judecătoria	BEJA Andrei C, Nechifor I	-Municipiul Iași -"SERVICII PUBLICE IAȘI" S.A		Acțiune respinsă pentru societate și admisă pentru Municipiul Iași
			Tribunal	- Municipiul Iași	-"SERVICII PUBLICE IAȘI" S.A BEJA Andrei C, Nechifor I		Acțiune respinsă
			Curtea de Apel	- Municipiul Iași	-"SERVICII PUBLICE IAȘI" S.A BEJA Andrei C, Nechifor I		Acțiune respinsă

4.	23922/ 245/20 21	<i>acțiune în răspundere delictuală</i> reclamantii pretind suma în cuantum de 500 lei reprezentând despăgubiri, contra-valoarea pretinsului prejudiciu produs prin avarierea (spargerea parbrizului) autovehiculului proprietate, in data de 25.6.2021, susținând că avaria s-a produs datorită utilizării defectuoase a motocoasei de către salariatul care efectua lucrări de întreținere a spațiului verde aflat în zona alăturată carosabilului parcurs de autovehicul; se solicită și cheltuieli de judecată.	Judecătoria	Vlioncu Radu Ciprian, Vlioncu Răzvan Ionuț	"SERVICII PUBLICE IAȘI" S.A		Acțiune admisă
			Tribunal	"SERVICII PUBLICE IAȘI" S.A	Vlioncu Radu Ciprian, Vlioncu Răzvan Ionuț		Acțiune respinsă
5.	11415/ 245/20 22	<i>obligația de a face, acțiune în constatare</i> reclamantul pretinde dreptul de concesiune asupra unei suprafețe de teren pe care se află, în fapt, plantat un arbore	Judecătoria	Apetrei Viorel	"SERVICII PUBLICE IAȘI" S.A	Fond	
6.	4993/9 9/2022	<i>anulare act administrativ</i> reclamantele pretind anularea actului de concesiune emis pe numele mamei decedatului înhumat în locul concesionat inițial de către reclamante care și-au pierdut dreptul de concesiune asupra locului de înhumare întrucât nu și-au îndeplinit obligația de achitare a tarifului de întreținere pentru cimitir pe o perioadă mai mare de doi ani, conform dispozițiilor legale în vigoare	Tribunal	Horaicu/Pavel	"SERVICII PUBLICE IAȘI" S.A		Acțiune respinsă
7.	9524/2 45/202 2	<i>Pretenții</i> Reclamanta pretinde suma de bani în cuantum de 7525,55 lei reprezentând daună produsă autovehiculului IS 12: GSF de un arbore prăbușit peste autovehicul, precum și penalități, onorariu expert, taxă timbru	Judecătoria	OMNIAS IG	-Municipiul Iași -"SERVICII PUBLICE IAȘI" S.A		Acțiune respinsă pentru societate și admisă pentru Municipiul Iași
			Tribunal	Municipiul Iași	-OMNIASIG -"SERVICII PUBLICE IAȘI" S.A	Fond	
8.	26745/ 245/20 22	<i>Acțiune în răspundere delictuală</i> Reclamantul pretinde despăgubiri pentru avariile produse autovehiculului proprietatea sa prin prăbușirea unui arbore peste capotă	Judecătoria	Crețu Victor	-Municipiul Iași -"SERVICII PUBLICE IAȘI" S.A	Fond	

9.	36028/ 245/20 22	<i>Pretenții</i> Reclamantul pretinde despăgubiri pentru avariile produse autovehiculului proprietatea sa prin desprinderea unei crengi dintr-un arbore	Judecătoria	Lefter Cristinel	-Municipiul Iași -"SERVICII PUBLICE IAȘI" S.A	Fond	
10.	19275/ 245/20 23	<i>Pretenții</i> Reclamantul pretinde despăgubiri pentru avariile produse autovehiculului proprietatea sa prin prăbușirea unui arbore		Augustin Petrică Răzvan	-Municipiul Iași -"SERVICII PUBLICE IAȘI" S.A	Fond	
11.	37357/ 245/20 22	<i>Furt calificat</i> Inculpatul a produs daună societății prin furtul a 430 flori plantate	Judecătoria	- "SERVICII PUBLICE IAȘI" S.A.	Nechita Marcel		Acțiune admisă
12.	1478/9 9/2023	<i>Contestație decizie de sancționare</i> Salariatul a contestat sancționarea sa cu avertisment pentru abateri disciplinare	Tribunal	Răuț Mugur Bogdan	-"SERVICII PUBLICE IAȘI" S.A		Acțiune admisă
13.	17271/ 245/20 23	<i>Acțiune în răspundere delictuală</i> <i>Asigurare dovezi</i> Reclamanta pretinde despăgubiri pentru avariile produse autovehiculului proprietatea sa prin desprinderea unei crengi dintr-un arbore	Judecătoria	Mihăiță Gabriela- Ramona	-Municipiul Iași -"SERVICII PUBLICE IAȘI" S.A	Fond	
14.	23312/ 245/20 23	<i>Pretenții</i> Reclamantul pretinde despăgubiri pentru avariile produse autovehiculului proprietatea sa prin prăbușirea unui arbore	Judecătoria	Calea- Valea Cristinel	-Municipiul Iași -"SERVICII PUBLICE IAȘI" S.A	Fond	

**9. REGISTRU EVIDENTA LITIGII
LA 31.12.2023**

Nr. crt.	Nr. Dosar & Instanta	Data inreg. SP IASI	Obiect	Partile (nume/denumire si calitate)	Pretentii/prejudiciu	Desfasurare	Solutie	Cai de atac	Solutie
1	1383/245/2017 Jud IASI	18.01.2017	Pretentii	R= SP IASI SA P= ING BANK: BANCA TRANSILVANIA INTRODUS IN CAUZA= BADESCU ICNUT A.ALEXANDRU	-restituire suma 124.450,25RON	T1=06.06.'17 T2=12.09.'17 T3=26.09.'17 (amanat pron) T4=29.09.'17	RESPINS CERERE	APEL SP IASI T1=16.05.'18 ADMIS APEL REPUS PE ROL T2=13.06.'18 T3=12.09.'18 T4=07.11.'18 (amanare pron pe suspendare cauza) T5=21.11.'18 T6=05.12.'18 T7=12.12.'18	REJUD ECAT -- ADMIS IN PARTE IN CONTR ADICT ORIU CU BADES CU IONUT ALEXA NDRU (definitiv vã)
	187727/09.11.2 016 - IPJ Iasi (849/P/2016 -- Parchetul de pe langa Tribunalul Iasi)			Parte vatamata (parte civila)= SP IASI SA		Declinat DIICOT (Structura Centrala Bucuresti) - cercetare penalã în curs			
	Dosar executare nr.2438/2019 SCPEJ PETROAICA SI ASOCIATII	13.09.2019	Executare silitã		Prejudiciu 124.450,25RON Cheltuieli de judecatã Cheltuieli de executare silitã	Incuviintat executare silita	- Constatare lipsa bunuri și venituri urmãribile. - Recuperat partial sume din poprire		
2	11627/245/201 7 Jud IASI	02.11.2017	Actiune in raspundere delictuala	R=CHIRUCA CONSTANTIN (reclamant) P= SPIASI SA (parat)	-pretentii (autoturism avariat de tencuiala în subsol A. Panu) 34428,5lei-600 0lei -dobanda legalã; -cheltuieli de judecatã:	T1=24.11.'17 (depus intãmpinare) T2=16.02.'18 SUSPENDAT PANA LA SOLUT. DEF. DOS NR.32490/245/ 2015 T3=07.04.'22 Raspuns la Exceptia perimãrii actiunii (amanat pron) T4=15.04.'22	ADMITE EXCEPȚII A PERIMĂR II CERERII (definitivã)		
3	31319/245/201	30.10.2019	Pretenții	F= RUBEL	-restituire taxa	T1=22.07.'20	ADMITE	APEL SPI	RESPIN

9	Jud IASI			ALEXANDER (reclamant) P= POLITIA LOCALA IASI-SP IASI SA (parat)	(ridicare auto) 430RON	(depus intâmpinare; amânat pron.) T2=11.06.'21	CERERE RUBEL ALEXAN DER	T1=19.01.'22 (rasp. intâmp) T2=16.03.'22 (amânat pron) T3=14.04.'22 RECURS SPI T4=14.09.'22	S.APEL RESPIN S RECUR S (definitivă) Restituit suma datorată reclama ntului
4	8092/245/2020 Jud IASI	06.07.2020	Plângere contraventi onala	R= AFLOROAIEI DUMITRU (reclamant) P= POLITIA LOCALA IASI-SP IASI SA (parat) CHIGAR= POLITIA LOCALA IASI	-anulare PVC; -restituire taxa 100RON (blocare auto); -cheltuieli	T1=19.10.'20 (depus intâmpinare și cerere ch in garanție) T2=14.12.'20 T3=02.03.'21 T4=24.05.'21 (amanat pron) T5=08.06.'21 (respins cerere ch in garanție) T6=11.10.'21 (amanat pron) T7=26.10.'21 (amanat pron) T8=02.11.'21	ADMITE PLANGER E -anulează PV, admite cerere restituire taxă	APEL SPI APEL POL LOCALA T1=18.04.'22 (rasp.intâmp.) T2=03.05.'22 RECURS AFLOROAIE I T1=25.10.'22 (depus intâmp.)	ADMIS APEL SPI POL.LO C RESPIN S AC NE (definitivă) RESPIN S RECUR S (definitivă)
5	5162/99/2020 Trib IASI	14.10.2020	Pretentii	R= SP IASI SA (reclamant) P= OLARU IOAN RAZVAN (parat)	-restituire sume 86.036,24 RON-despag: 231.928,68 RON-lipsa folosinta; -cheltuieli	T1=10.03.'21 (amanat pron) T2=25.03.'21	ADMIS EXCEPTI A PREMATU RITATII - RESPINS ACTIUNE A REFERAT NEAPELA RE - APROBAT . Formulată acțiune nouă impotriva asiguratoru lui EUROINS		
	28872/245/2021 Jud. IASI	10.11.2021	Pretentii	R= SP IASI SA (reclamant) P= EUROINS ROMANIA ASIG REASIG SA (parat)	-restituire sume 86.036,24 RON-despag (avariere auto IS 13 RTG); -cheltuieli	T1=02.03.'22 (solicitarea dosarului de dauna) T2=27.04.'22 (solicitarea dosarului de dauna; intervenient forțat OLARU IOAN RAZVAN) T3=08.06.'22 (incuv. probe) T4=28.09.'22 (termen dep. Rap exp.) T5=23.11.'22	ADMIS CERERE	APEL EUROINS ROMANIA ASIG REASIG SA T1=26.10.'23 ANULAT APEL (definitivă)	

						(luare la cunoștință Rap. Exp.) T6=25.01. '23 (audiere martor SPI) T7=24.02. '23 (preschimbare - audiere martor SPI, amânat pronunțare) T8=10.03. '23 (amânat pronunțare) T9=24.03. '23			
	8813/3/2023 TRIB BUCUREȘTI Jud. IASI		Procedura insolvenței - Faliment	D= EUROINS ROMANIA ASIGURARE REASIGURARE A SA C= SP IASI SA	Înscriere la masa credală – creanță 88 860.24lei	TI=05.04. '24			
6	33325/245/2020 Jud IASI	21.12.2020	Pretentii	R= SP IASI SA (reclamant) P= MUN IASI (parat)	-restituire suma 107.228 RON (penalități de întârziere): - valoarea pretentii lor diminuată cu suma adăugată eronat în Rap. ANAF – modificat acțiune – 58.045 RON); -cheltuieli de judecată	T1=01.10. '21 (depunere raport expert) T2=26.11. '21 (obiecțiuni MUN. IASI) T3=11.02. '22 (răsp.SPI la obiecțiuni MUN. IASI) T4=08.04. '22 (răsp.Exp. la obiecțiuni MUN. IASI) T5=03.06. '22 (amânat pronunțare) T6=03.06. '22 (amânat pronunțare) T7=20.06. '22 (amânat pronunțare) T8=01.07. '22 (amânat pronunțare) T9=27.07. '22 (pronunțare)	ADMIS ÎN PARTE CERERE - SUMA DE 58045LEI penalități +2000LEI cheltuieli de judecată	APEL MUN. IASI T1=22.02. '23 (depus întâmpinare, amânat pronunțare) T2=09.03. '23 (pronunțare)	RESPIN S.APEL PMI (definiți vâ)
7	4664/99/2016 Trib IASI PROVIZION	-	Faliment	D= EST ROM SA C= SP IASI SA	- Înscriere la masa credală – creanță 451,39lei	T1=09.12. '21 T2=10.03. '22 T3=16.06. '22 T4=20.10. '22 T5=16.02. '23 T6=25.05. '23 T7=21.09. '23 T8=20.02. '24 (continuarea procedurii)			
8	25780/245/2021 Jud IASI	13.10.2021	Plangere contravențională	R= MIȚĂ-BACIU ANGELA	- restituire taxa 430RON (ridicare auto)	T1=25.02. '22 (depus întâmpinare)	RESPINS PLANGER E		

				P= POLIȚIA LOCALA IASI+SP IASI SA (parat)		POL.LOC) T2=08.04. '22 (incuv. probe) T3=03.06. '22 (amânat adm. Interog. martori) T4=07.10. '22 (audiat martori) T5=03.11. '22 (amânat pronunțare) T6=17.11. '22 T7=24.11. '22 T8=08.12. '22 T9=03.02. '23 (repus pe rol: pronunțare)	(definitivă prin neapelare)		
9	7260/245/2022 Jud IASI	03.03.2022	Pretentii	R= SP IASI SA (reclamant) P= MUN IASI (parat)	-restituire suma 73.392,14 RON (facturi restante 2016-2018); -cheltuieli de judecată	T1=28.03. '22 T2=28.09. '22 (rasp. întâmp. MUN IASI. amânat pronunțare) T3=11.10. '22	RESPINGE CERERE - prescripția dreptului la acțiune.	APEL SP IASI T1=04.05. '23 (declinat competența la S II Civilă) T1=11.01. '24	
10	5365/245/2022 Jud IASI	03.10.2022	Răspundere delictuală	R= FETRESCU ANCA MI-HELA (reclamant) P= MUN IASI (parat) CH GAR= SP IASI SA	-daune 4718,49LEI (avarie auto IS 43 AMP) -dobândă BNR; -cheltuieli de judecată.	T1=05.12. '22 (depus întâmpinare) T2=20.02. '23 T3=12.06. '23 (interogatoriu SP IASI SA) T4=07.09. '23 (pronunțare) T5=02.11. '23 (amânat pronunțare) T6=10.11. '23 (amânat pronunțare)			
11	10081/245/2023 Jud IASI	27.03.2023	Pretentii	R= SP IASI SA (reclamant) P= MUN IASI (parat)	-restituire suma 35.659,54 RON (facturi restante 2020 - penalități); -cheltuieli de judecată	T1=31.10. '23 (răspuns întâmpinare) T2=30.01. '24			

**10. Registrul pentru înregistrarea solicitărilor și răspunsurilor
privind accesul la informațiile de interes public Legea 544/2001
Anul 2023**

Nr. și data cererii	Numele și prenumele solicitantului	Informațiile solicitate	Domeniul de interes	Termen zile	Nr. și data răspunsului
27371/27.02.2023	MUNICIPIUL IAȘI DIRECȚIA RELAȚII PUBLICE ȘI TRANSPARENTĂ DECIZIONALĂ - CENTRUL DE INFORMAȚII PENTRU CETĂȚENI	Redirecționare cerere nr.27371/27.02.2023 formulată de către RAREȘ NEAMȚU în baza Legii 544/2001, cu privire la Dispoziția de demolare nr.444/2014	Desființare extindere construcție neautorizată	5 zile	Nr.10051 d 06.03.2023
11654/14.03.2023	AUTORITATEA NAȚIONALĂ PENTRU PROTECȚIA CONSUMATORILOR Adresa nr.1877/13.03.2023	Redirecționarea reclamației PINTILEI BOGDAN-MIHAI cu privire la modul cum a fost ridicat autovehiculul proprietate personală cu număr de înmatriculare B 99 VHD	Ridicare autovehicul	5 zile	Nr.12776 d 20.03.2023
12268/16.03.2023	PRIMĂRIA IAȘI DIRECȚIA RELAȚII PUBLICE ȘI TRANSPARENTĂ DECIZIONALĂ CENTRUL DE INFORMAȚII CETĂȚENI Adresa nr.34438/14.03.2023	Cerere SEBASTIAN CERNIC-Senator USR BACĂU cu privire la: Numărul coșurilor stradale de gunoi din Iași Prețul de achiziție al acestora Frecvența medie de colectare a deșeurilor din aceste coșuri Numărul de angajați mobilizați în activitatea de colectare a deșeurilor din coșurile de gunoi Costul total salarial al angajaților care îndeplinesc activitatea de golire a acestor coșuri de gunoi stradal	Investiții Cheltuieli	2 zile	Nr.12621 din 20.03.2023
17026/19.04.2023	PRIMĂRIA IAȘI DIRECȚIA RELAȚII PUBLICE ȘI TRANSPARENTĂ DECIZIONALĂ CENTRU DE INFORMAȚII PENTRU CETĂȚENI Adresa Nr.49642/12.04.2023	VĂRZARU DAN-ALEXANDRU Solicitare de comunicare a unor informații de interes public cu privire la lucrări de amenajare a spațiilor verzi anul 2022 și achiziții material vegetal	Investiții Cheltuieli	2 zile	Nr.17358 din 21.04.2023

28926/05.07.2023	PRIMĂRIA IAȘI DTH SERVICIUL PROMOVARE ȘI MONITORIZARE CALITATE MEDIU Adresa 86835/04.07.2023	Solicită informații cu privire la utilajele folosite în colectarea/procesarea deșeurilor	Investiții Cheltuieli	3 zile	Nr.29342 din 07.07.2023
29053/05.07.2023	PRIMĂRIA IAȘI DIRECȚIA TEHNICĂ ȘI SERVICII COMUNITARE SERVICIUL STRĂZI MUNICIPALE Adresa 83377/27.06.2023	Adresa Serviciul Corp Control Primar cu privire la petiția d-lui ENACHE ADRIAN (amenajări de întreținere spații verzi - semnalizare lucrări și măsuri de protecție pentru pietoni)+ 3 DVD -Legea 544/2001	Investiții Cheltuieli	2 zile	Nr.29331 d 07.07.2023
29781/11.07.2023	PRIMĂRIA IAȘI DIRECȚIA RELAȚII PUBLICE ȘI TRANSPARENTĂ DECIZIONALĂ CENTRUL DE INFORMAȚII CETĂȚENI Adresa 88570/07.07.2023	Legea 544/2001 D-na AMIRONOAI GABRIELA solicitare informații despre Cimitirul Mănăstirii Vlădiceni	Acte normative, reglementări	6 zile	Nr.30 din 13.07.2023
30591/18.07.2023	PRIMĂRIA IAȘI DIRECȚIA RELAȚII PUBLICE ȘI TRANSPARENTĂ DECIZIONALĂ CENTRUL DE INFORMAȚII CETĂȚENI Adresa 90790/13.07.2023	Legea 544/2001 DI. CONSTANTIN VLAD solicitare informații despre salubritatea cartierului Tătărași, zona str. Grădinari nr.19	Acte normative, reglementări	7 zile	Nr.31738 din 27.07.2023
31022/21.07.2023	FAUR SIMONA	Sesizare mod defectuos de îngrijire a parcului Expoziției (echipamente utilizate omologare)-Legea 544/2001	Investiții Cheltuieli	4 zile	Nr.31412 din 25.07.2023
31216/24.07.2023	CONSILIER LOCAL POPESCU ANDREI	Solicită informații despre numărul de copaci care au fost plantați în 2022-Legea 544/2001	Investiții Cheltuieli	3 zile	Nr.31644 din 27.07.2023
34014/18.08.2023	ASOCIAȚIA DE PROPRIETARI PT2 SF. LAZĂR	Solicită în baza Legii 544/2001 informații cu privire la lucrările efectuate în data 07.08.2023 în strada Sf. Lazăr nr.29.31.33, bl.A4, D2 și D1	Investiții Cheltuieli		D-na jr. Cojan
34624/23.08.2023	ASOCIAȚIA DE DEZVOLTARE INTERCOMUNITARĂ	Solicită informații cu privire la cantitatea de deșeuri verzi colectate în anul 2022-Legea 544/2001	Investiții Cheltuieli	1 zi	Răspuns verbal- 23.08.2023

	PENTRU SALUBRITATE IAȘI				
34807/25.08.2023	LUCHIAN CRISTINA&BOGDAN	Solicita în baza Legii 544/2001 informații despre lucrările efectuate pe strada Vitejilor	Investiții Cheltuieli	10 zile	Nr.36376 din 06.09.2023
46690/23.11.2023	LUCHIAN CRISTINA&BOGDAN	Sesizări multiple (tăieri/toaletări, plantări arbori, refacere spațiu verde, montare popici blocare acces auto)-- Aleea Vitejilor și strada Vitejilor- Legea 544/2001	Acte normative, reglementări	12 zile	Răspuns telefonic 05.12.2023

11. Plan de măsuri pentru îmbunătățirea activității în 2024

S.C. Servicii Publice Iași S.A. își propune ca prin îmbunătățirea activităților prestate să dezvolte un climat urban plăcut și civilizat pentru viața de zi cu zi a cetățenilor cât și realizarea dezideratelor și a condițiilor de calitate ce se impun o dată cu aderarea României la Uniunea Europeană .

Calitatea de stat membru al Uniunii Europene, în afară de drepturi ne conferă și obligații în ceea ce privește construcția unei arhitecturi administrativ instituționale în măsură să contureze o administrație publică modernă, transparentă, eficientă și predictibilă.

Servicii Publice Iași S.A. își propune în anul 2024 să asigure continuitatea obiectivelor și acțiunilor strategiilor anterioare, utilizând un management de natură să conducă la realizarea atribuțiilor în condițiile unor resurse limitate, urmând ca pe măsură ce condițiile economico-financiare vor fi mai generoase aceasta să fie ajustată în funcție de noile realități: economice, financiare și legislative.

S.C. Servicii Publice Iași S.A. în urma analizării realizării obiectivelor care au avut ca termen sfârșitul anului 2023, se poate concluziona că obiectivele sunt realizate în proporție de 98% , urmând ca acțiunile în vederea finalizării lor să se desfășoare în perioada 2024. De asemenea, există și activități cu caracter permanent, care implică o continuă dezvoltare și acestea fiind parte a programului curent.

Planul de acțiuni, a fost întocmit prin stabilirea unor modalități concrete, apte să asigure realizarea obiectivelor necesare eficientizării activității

Aceste obiective se vor realiza prin armonizarea activității secțiilor noastre de producție.

Astfel , Secția Spații Verzi are ca activitate întreținerea spațiilor verzi existente cât și amenajarea și modernizarea altora; se vor extinde sistemele de irigare a spațiilor verzi;

Servicii Publice Iași S.A. are ca obiectiv pentru anul 2024 realizarea de lucrări la pepiniera și sera "Tudor Neculai"(continuarea realizării de platforme betonate, a drumului intern), lucrări ce vor îmbunătăți activitatea de producere a materialului săditor în conformitate cu lista de investiții din resurse proprii;

În cadrul activității secției de Întreținere versanți, poduri și monumente, S.C. Servicii Publice Iași S.A. are ca obiectiv pentru anul 2024 următoarele :

- executarea de lucrări de reparații și întreținere , consolidări, amenajări de suprafețe în zone de versant alunecător (rigole, drenuri, ziduri de sprijin, foraje orizontale,etc);
- executarea de lucrări de întreținere și reparații la poduri, pasaje, podețe conform graficului de lucrări;
- executarea de reparatii si refacere trepte
- executarea de reparații și întreținere statui, socluri, platforme;
- executarea de lucrări de exploatare la fântâni arteziene, lucrări de întreținere, revizii și reparații fântâni;
- executarea de lucrări-intervenții ce reclamă pericole publice iminente.
- achiziția de echipamente moderne (panou afișare tip LED 6m x 3m, sistem sonorizare scena LIVESTYLE, sistem lumini scena) pentru îmbunătățirea calității participării la evenimentele organizate de Municipiul IAȘI .

În cadrul secțiilor de Mobiler Urban, Semnalizare si a secției Semaforizare S.C. Servicii Publice Iași S.A. va execua lucrări de :

- confecționat indicatoare pentru semnalizare rutieră și stradală;
- semaforizare;
- confecționat mobilier urban (bănci, coșuri gunoi,mese șah ,etc.), implementarea unor modele noi de mobilier urban care să completeze și să se integreze în mod armonios arhitectura municipiului Iași;
- reparații spații de ,ocă;
- servicii publice (cemolări, amenajari pentru manifestări ca: Târgul Olarilor, Sărbătorile Iașului, Orașelul Copiilor, etc.).

În cadrul activității de Administrare a cimitirelor, Servicii Publice Iași S.A. are ca obiectiv realizarea următoarelor investiții corelate cu posibilitatile financiare precum si sprijinul P.M.Iași.

- montarea 3 sisteme de intrare în cimitirul Sf. Ap.Petru și Pavel cu bariere,

- achiziționarea unui program de cartografiere a cimitirelor;
- îmbunătățirea condițiilor de lucru , Servicii Publice Iași S.A. a alocat pentru anul 2024 fonduri în vederea achiziționării de mașini, echipamente, mijloace de transport, mobilier, aparatură, birotică și alte active fixe precum și lucrări de îmbunătățiri, reparații la punctele de lucru existente,

Director General,
Ing. Laurențiu IVAN

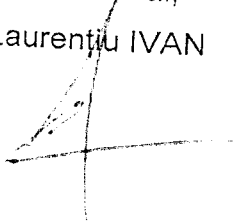

Șef Serviciu Tehnic Producție,
Prețuri, Investiții, Sistem de Management Integrat,
Ing. Nicolae Săndulescu

Întocmit,
Ing. Gabriela Roșu



ANEXE

ANEXA 1**CENTRALIZATOR MATERIAL DENDROFLORICOL PLANTAT IN ANUL 2023**

Den. material	UM	
<u>BULBI DIVERSE SORTIMENTE (ach.)</u>	buc	303370
<u>FLORI (ANUALE, BIENALE, CRIZANTEME)</u>	buc	1131887
<u>ARBORI FOIOSI</u>	buc	3113
ARBORI RASINOSI	buc	282
<u>ARBUSTI FOIOSI</u>	buc	35435
ARBUSTI CU FRUNZE PERSISTENTE	buc	2491
ARBUSTI RASINOSI	buc	3449
PLANTE PERENE	buc	7583
TRANDAFIRI	buc	605

ANEXA 2

INTRETINERE SI AMENAJARE SPATII VERZI- ANUL 2023

<i>Denumirea lucrarii/Utilaje/Materiale/Transport</i>	<i>Cant</i>	<i>Mat</i>	<i>Manop</i>	<i>Utilaj</i>	<i>Transp</i>
2019 AUTOPLARFORMA RIDICĂTOARE CU RAȚ nr. inmatr. Is-15-DSP, valabil pentru funcționare	794				69681.44
2019 AUTOPLARFORMA RIDICĂTOARE CU BRAȚ nr. inmatr. Is-15-DSP, valabil pentru staționare	217.5				13650.3
2019 AUTOPLARFORMA RIDICĂTOARE CU BRAȚ nr. inmatr. Is-19-DSP, valabil pentru funcționare	1501				159301
2019 AUTOUTILITARA BASCULANTA IVECO 8,5 to, nr. inmatr. Is-25-DSP, valabil pentru funcționare	992				109209.28
2019 AUTOUTILITARA BASCULANTA IVECO 8,5 to, nr. inmatr. Is-25-DSP, valabil pentru staționare	690				41137.8
2019 AUTOUTILITARA BASCULANTA IVECO 8,5 to, nr. inmatr. Is-26-DSP, valabil pentru funcționare	541				59758.86
2019 AUTOUTILITARA BASCULANTA IVECO 8.5 to, nr. inmatr. Is-26-DSP, valabil pentru staționare	363				21642.06
2019 AUTOUTILITARA STROPITOARE nr. inmatr. Is-30-DSP, valabil pentru funcționare	1135				122205.45
2019 AUTOUTILITARA STROPITOARE nr. inmatr. Is-30-DSP, valabil pentru staționare	621.5				40994.14
2019 AUTOUTILITARA N3 CISTERNA nr. inmatr. Is-37-DSP, valabil pentru funcționare	1483				159644.95
2019 AUTOUTILITARA N3 CISTERNA nr. inmatr. Is-37-DSP, valabil pentru staționare	683				45146.3
2019 AUTOPLARFORMA RIDICĂTOARE CU BRAȚ nr. inmatr. Is-41-DSP, valabil pentru funcționare	1481.5				138357.29
2019 AUTOPLARFORMA RIDICĂTOARE CU BRAȚ nr. inmatr. Is-41-DSP, valabil pentru staționare	189				11954.25
2019- AUTOVEHICUL SPECIAL N3 MAN nr. inmatr. Is-42-DSP, valabil pentru funcționare	194				34984.02
2019- AUTOVEHICUL SPECIAL N3 MAN nr. inmatr. Is-42-DSP, valabil pentru staționare	122				12163.4
2019 AUTOUTILITARA N3 CISTERNA nr. inmatr. Is-44-DSP, valabil pentru funcționare	1440				158169.6
2019 AUTOUTILITARA N3 CISTERNA nr. inmatr. Is-44-DSP, valabil pentru staționare	566.5				36335.31
2019 AUTOUTILITARA N3 CISTERNA nr. inmatr. Is-45-DSP, valabil pentru funcționare	1306				143229.02
2019 AUTOUTILITARA N3 CISTERNA nr. inmatr. Is-45-DSP, valabil pentru staționare	755				48297.35

2019 AUTOUTILITARA NI FORD TRANSIT to, nr. inmatr. Is-10-POU, Is-10 POX, valabil pentru functionare	1177.5			102736.88
2019 AUTOUTILITARA NI FORD TRANSIT to, nr. inmatr. Is-10-POU, Is-10 POX, valabil pentru stationare	1047			41576.37
2019 AUTOUTILITARA NI FORD TRANSIT to, nr. inmatr. Is-09-PGP, valabil pentru functionare	688.2			60045.45
2019 AUTOUTILITARA NI FORD TRANSIT to, nr. inmatr. Is-09-PGP, valabil pentru stationare	576			22872.96
2019 AUTOSASIU CU SISTEM DE INCALZIT SI BASCULAT CONTEINERE , nr. inm.Is-11-EAD, valabil pentru functionare	480			61291.2
2019 AUTOSASIU CU SISTEM DE INCALZIT SI BASCULAT CONTEINERE , nr. inm.Is-11-EAD, valabil pentru stationare	261			23262.93
2019 Tractor U650 cu platforma metalica transport utilaj , valabil pentru functionare	66			5947.92
2019 Tractor U650 cu platforma metalica transport utilaj , valabil pentru stationare	37			1776
2019 Tractor 453 cu remorca auto , valabil pentru functionare	3			190.32
2019 Tractor 453 cu remorca auto , valabil pentru stationare	1			39.14
2019 Tractor U650 cu lama dezapezire , valabil pentru stationare	2			89.8
2019 AUTOPLARFORMA RIDICĂTOARE CU BRAȚ nr. inmatr. Is-19-DSP, valabil pentru staționare	339			21475.65
2019 AUTOUTILITARA NI FORD TRANSIT to, nr. inmatr. Is-12 LHW, valabil pentru functionare	57			5743.32
2019 AUTOUTILITARA NI FORD TRANSIT to, nr. inmatr. Is-12 LHW, valabil pentru stationare	50			2661
AUTOUTILITARA Is- 32- DSP, valabil pentru functionare	59			3470.38
Autoutilitara Is-32-DSP, valabil pentru stationare	43			1659.37
AUTOUTILITARA BASCULANTA DAF rr. inm. Is -12-SSK, valabil pentru functionare	2055			307386.9
AUTOUTILITARA BASCULANTA DAF rr. inm. Is -12-SSK, valabil pentru staționare	1687.5			147605.63
AUTOCISTERNA DAF nr. inm. Is-12-UYR, valabil pentru functionare	2199			318371.22
AUTOCISTERNA DAF nr. inm. Is-12-UYR, valabil pentru stationare	624			59835.36
AUTOSPECIALĂ CU BRAȚ MACARA DAF, nr. inm. Is-11-UFL, valabil pentru funcționare	19.5			3198
AUTOSPECIALĂ CU BRAȚ MACARA DAF, nr. inm. Is-11-UFL, valabil pentru staționare	21			2613.03
2019 AUTOUTILITARA NI FORD TRANSIT to, nr. inmatr. Is-13 JFD, Is-13-JFE, Is-13-JYK, Is-13-JFF, IS-13-JYJ valabil pentru functionare	1383.5			135333.97
2019 AUTOUTILITARA NI FORD TRANSIT to, nr. inmatr. Is-13 JFD, Is-13-JFE, Is-13-JYK, Is-13-JFF, IS-13-JYJ valabil pentru staționare	7			825.09
AUTOUTILITARA N3 CISTERNA nr. inmatr. Is-45-DSP, valabil pentru stationare , pentru lucrul pe timp de noapte	1			72.17
AUTOUTILITARA STROPITOARE nr. inmatr. Is-30-DSP, valabil pentru functionare, pentru lucrul pe timp de noapte	4			463.52
AUTOUTILITARA STROPITOARE nr. inmatr. Is-30-DSP, valabil pentru stationare, pentru lucrul pe timp de noapte.	1085			296.68

2019 AUTOUTILITARA BASCULANTA IVECO 8,5 to, nr. inmatriculare Is-20-DSP, valabil pentru functionare	2060,75				108532.55
2019 AUTOUTILITARA BASCULANTA IVECO 8,5 to, nr. inmatric. Is-22- DSP,Is-24-DSP, valabila pentru functionare	1648.5				164487.33
2019 AUTOUTILITARA BASCULANTA IVECO 8,5 to, nr. inmatr. Is-22-DSP, Is-24-DSP, valabila pentru stationare	1111				63360.33
2019 AUTOUTILITARA BASCULANTA IVECO 8,5 to, nr. inmatric. Is-27-DSP, valabila pentru functionare	1214.5				120976.35
2019 AUTOBASCULANTA IVECO 8,5 to, nr. inmatric. Is-27-DSP, valabil pentru stationare	734.5				41756.33
2019 AUTOUTILITARA nr. inmatr. Is-33-DSP, Is-34-DSP, valabil pentru functionare	2				117.5
AUTOUTILITARA BASCULANTA IVECC EUROCARGO nr. inmatric. Is-13-KTG, Is-13-KTF, valabil pentru functionare	2538				364406.04
AUTOUTILITARA BASCULANTA IVECO EUROCARGO nr. inmatric. Is-13-KTG, Is-13-KTF, valabil pentru stationare	1626.5				142904.29
AUTOUTILITARA BASCULANTA IVECO EUROCARGO nr. inmatric. Is-13-KTE, valabil pentru functionare	1304				187371.11
AUTOUTILITARA BASCULANTA IVECO EUROCARGO nr. inmatric. Is-13-KTE, valabil pentru stationare	868.5				76393.26
2019 AUTOUTILITARA BASCULANTA IVECO 8,5 to, nr. inmatric. Is-20-DSP, valabil pentru stationare	650				37232
2019 AUTOUTILITARA nr. inmatric. Is-33-DSP, Is-34-DSP, valabil pentru stationare	1				39.05
AUTOCAMION BASCULABIL TRILATERAL FORD Is-14-NRJ-valabil pentru functionare	548.5				83816.29
2019 AUTOUTILITARA NI FORD TRANSIT to, nr. inmatr. Is-10-POV valabil pentru functionare	121				10571.77
2019 AUTOUTILITARA NI FORD TRANSIT to, nr. inmatr. Is-10-POV valabil pentru stationare	100				3983
AUTOCAMION BASCULABIL TRILATERAL FORD Is-14-NRJ-valabil pentru stationare	328				29749.6
2019 AUTOUTILITARA NI FORD TRANSIT to, nr. inmatr. Is-14-TDH, Is-14 TDN, valabil pentru functionare	274				27495.9
2019 AUTOUTILITARA NI FORD TRANSIT to, nr. inmatr. Is-14-TDH, Is-14 TDN, valabil pentru stationare	192				10137.6
2019 AUTOPLARFORMA RIDICĂTOARE CU BRAȚ nr. inmatr. Is-14-BFS, valabil pentru functionare	847.5				74563.05
2019 AUTOPLARFORMA RIDICĂTOARE CU BRAȚ nr. inmatr. Is-14-BFS, valabil pentru stationare	128				8061.44
TRACTOR DEUTZ FAHR Is-1904, cu remorca auto, valabil pentru functionare	11				1454.64
TRACTOR DEUTZ FAHR Is-1904, cu remorca auto, valabil pentru stationare	5				388.1
TRACTOR DEUTZ FAHR Is-1904, cu platforma metalica transport utilaj, valabil pentru functionare	50				6748.5
TRACTOR DEUTZ FAHR Is-1904, cu platforma metalica transport utilaj, valabil pentru stationare	36				2892.6

AUTOUTILITARA N1 FORD FED to, nr. inmatr. Is-15-GLB, Is-15-GLG, valabil pentru functionare	2064				212447.52
AUTOUTILITARA N1 FORD FED to, nr. inmatr. Is-15-GLB, Is-15-GLG, valabil pentru stationare	1186.5				65720.24
Autoutilitara autocisterna nr. inmatric. Is-15-GHW, valabil pentru functionare	1590				312466.8
Autoutilitara autocisterna nr. inmatric. Is-15-GHW, valabil pentru stationare	537				68988.39
AUTOBASCULANTA RENAULT nr. inmatric. IS 15 DKY, valabil pentru functionare	78				13259.22
AUTOBASCULANTA RENAULT nr. inmatric. IS 15 DKY, valabil pentru stationare	62				6217.36
AUOCISTERNA RENAULT D19 WIDE, nr. inmatric IS 15 YDS, valabil pentru functionare	18				3449.52
AUOCISTERNA RENAULT WIDE , nr. inmatric. Is 15 YDS, valabil pentru stationare	10.5				1360.8
DOBORAT ARBORI CU D<50 CM - ACTIVITATE DESFASURATA DE ALPINISTI	102	1050.19	41331.42	46848.6	
DOBORAT ARBORI CU D>50 CM - ACTIVITATE DESFASURATA DE ALPINISTI	782	12156.97	48749.88	440352.02	
TOALETAT ARBORI CU D>50 CM - ACTIVITATE DESFASURATA DE ALPINISTI	139	2160.89	69322.08	78272.29	
CURATAT ALEI DE ZAPADA	384		11969.28		
CURATAT ALEI DE ZAPADA	240		7480.8		
Cosit mecanic cu F 480 in conditii deosebite cu incarcarea resturilor vegetale in prelata	1095	315.36	27304.92	38213.31	
TAIERI DE FORMARE /INTERVENTIE/NECESITATE LA ARBORI CU EMONDORUL	2067	4435.78	38657.03	5293.59	
TAIERI DE FORMARE/INTERVENTIE/NECESITATE LA ARBORI CU - EMONDORUL	456	978.58	8528.11	1167.82	
TAIERI DE FORMARE/INTERVENTIE/NECESITATE LA ARBORI CU EMONDORUL - (fara vopsirea suprafetelor sectionate)	8834	406.36	165213.47	22623.87	
TAIERI DE FORMARE/INTERVENTIE/NECESITATE LA ARBORI CU MOTOFIERASTRAUL	4797	6264.88	115430.21	38500.72	
TAIERI DE FORMARE/INTERVENTIE/NECESITATE LA ARBORI CU - MOTOFIERASTRAUL	267	348.7	6424.82	2142.94	
TAIERI DE FORMARE/NECESITATE/INTERVENTIE LA ARBUSTI CU MOTOFIERASTRAUL	50		1203.15	401.3	
MONTAT GAZON RULOURI	49836		341725.45		
ORE REZULTATE DIN LUCRUL LA INALTIME	2574.1		80234.7		
DESCARCAT, SORTAT, MANEVRAT LEMN IN DEPOZIT	111	13493.49	10693.19	9007.54	
MATURAT ALEI BETONATE	251.722	5097.37	11235.61		
MATURAT ALEI BETONATE	27	546.75	1205.15		
MATURAT ALEI-ASFALT	76.7	1553.18	3423.5		
MATURAT ALEI PAVATE (CU PAVELE)	378.714	7668.96	18179.03		
ORE MUNCITORI	36446.04		1136023.07		
ORE MUNCITORI	480		14961.6		
Salubritate spatii verzi	140		4363.8		

INCARCAT GUNOI IN AUTO	13216.472		2270920.3		
DOBORAT ARBORI CU D = 10-30 CM	328	493.97	27327.98	6374.02	
DOBORAT ARBORI CU D = 31-50 CM	523	787.64	110738.97	28443.36	
DOBORAT ARBORI CU D = 51 - 100 CM	80	120.48	19008.72	6120.16	
DOBORAT ARBORI CU D > 100 CM	2	4.24	700.89	514.01	
TAIERI DE CORECTIE A COROANEI LA ARBORI CU D > 50 CM	716	2017.69	84137.88	17524.82	
TAIERI DE CORECTIE A COROANEI LA ARBORI CU D < 50 CM	4800	10300.8	495230.4	101251.2	
TAIERI DE REDUCERE A COROANEI LA ARBORI CU D > 50 CM	701	3712.5	106694.3	30025.23	
TAIERI DE REDUCERE A COROANEI LA ARBORI CU D < 50 CM	514	1103.04	67225.55	14438.26	
SEMANAREA GAZONULUI PE SUPRAFETE ORIZONTALE SAU IN PANTA SUB 300% CU 0.8 KG SAMANTA DE GAZON/MP	1353.076		203284.79		
SCARIFICAT GAZON - SCARIFICATOR GAZON LBP 540 - SACI MENAJERI	2761.94	1140.68	23769.26	13688.17	
COSIT VEGETATIE CU - MOTOCOSITOARE STIHL FS 460 - SACI MENAJERI	3249.8	1342.17	31006.34	38042.16	
COSIT VEGETATIE CU - MOTOCOSITOARE STIHL FS 460 - PRELATA	8022.19	2310.39	187542.76	93907.76	
COSIT VEGETATIE CU - MOTOCOSITOARE STIHL FS 480 - SACI MENAJERI	9391.05			116946.75	
COSIT VEGETATIE CU - MOTOCOSITOARE STIHL FS 480 - PRELATA	52860.144	15223.72	1318120.54	833710.18	
COSIT VEGETATIE CU - MASINA DE TUNS GAZON VIKING 448 - SACI MENAJERI	11991.25	4952.39	11955.28	103124.75	
COSIT VEGETATIE CU - MASINA DE TUNS GAZON GMT 500 - SACI MENAJERI	1895.95		1890.26	39238.58	
COSIT VEGETATIE CU - TRACTOR TUNS GAZON VIKING MB 5087.1 - PRELATA	70198.05	20217.04	1203475.37	332738.76	
PLANTARI PUIETI ARBORI FOIOSI FARA BALOT	4210		139081.56		
TRANSPORTUL MATERIALELOR CU ROABA PE PNEURI INC ARUNCARE DESC ARUNCARE GRUPA 1-3 DISTANTA 50M \$	1040.12		35727.08		
TRANSPORTUL MATERIALELOR PRIN PURTAT DIRECT.MATERIALE INCOMODE SUB 25 KG DISTANTA 50M \$	30.6		3414.59		
NIVELAREA MANUALE A TERENURILOR SI A PLATFORMELOR CU DENIVELARI DE 10-20 CM IN TEREN MIJLOCIU	268.61		70162.28		
DEGAJAREA TERENULUI DE FRUNZE SI CRENGI,STRINGERA IN GRAMEZI SI ARDEREA LOR SUPRAVEGHEATA.	27482.4		1387723.79		
CURATAREA TERENULUI DE IARBA SI BURUIENI	20		4101.98		
DEFRISAREA MAN.A SUPRAF.IMPAD.CU TUFISURI SI ARBUSTI CU DIAM.<10CM.DEPOZIT.MAT.,FARA SCOAT.RADACINI	294		94022.38		
DEFRISAREA MAN.A SUPRAF.IMPAD.CU TUFISURI SI ARBUSTI CU DIAM.<10CM.DEPOZIT.MATER.,CU SCOAT.RADACINI	384.3		152967.16		

DEFRISAREA MAN.A SUPRAF.<500 MP,IMPAD.CU TUFIS.SI ARBUSTI CU DIAM.<10CM,DEPOZ.MAT.FARA SCOAT.RADAC.	20	9506.86		
DEFRISAREA MAN.A SUPRAF.<500 MP,IMPAD.CU TUFIS.SI ARBUSTI CU DIAM.<10CM,DEPOZ.MAT.,CU SCOAT.RADAC.	99.4	58867.66		
SCOATEREA MAN.CIOATE DE RASIN.SAU FOIOAS.MOI SI DEPOZITAREA LOR PRIN TRASP.MAN.DIAM.10-30CM	981	34246.71		
SCOATEREA MAN.CIOATE DE RASIN.SAU FOIOAS.MOI SI DEPOZITAREA LOR PRIN TRASP.MAN.DIAM.31-50CM	180	20590.92		
SCOATEREA MAN.A CIOATELOR DE FOIOASE TARI SI DEPOZIT.LOR PRIN TRASP.MANUAL DIAM.CIOATELOR:10-30CM.	152	13502.92		
SCOATEREA MAN.A CIOATELOR DE FOIOASE TARI SI DEPOZIT.LOR PRIN TRASP.MANUAL DIAM.CIOATELOR:31-50CM.	52	9368.48		
SCOATEREA MAN.A CIOATELOR DE FOIOASE TARI SI DEPOZIT.LOR PRIN TRASP.MANUAL DIAM.CIOATELOR:51-70CM.	30	10968.72		
SCOATEREA MAN.A CIOATELOR DE FOIOASE TARI SI DEPOZIT.LOR PRIN TRASP.MANUAL DIAM.CIOATELOR:> 70 CM.	4	2142		
DEGAJAREA TERENULUI DE CORPURI STRAINE	665.07	146562.81		
MOBILIZAREA MAN.TEREN PT.PRIZA STRAT VEGET.NIVELARE SI FINISARE TEREN MOBILIZAT T.MIJL.ADINC.10CM	57424.22	340066.23		
MOBILIZAREA MAN.TEREN PT.PRIZA STRAT VEGET.NIVELARE SI FINISARE TEREN MOBILIZAT T.MIJL.ADINC.20CM	74635.32	628130.85		
MOBILIZAREA MAN.TEREN PT.PRIZA STRAT VEGET.NIVELARE SI FINISARE TEREN MOBILIZAT T.MIJL.ADINC.30CM	1880	20510.8		
MOBILIZAREA MAN.TEREN PT.PRIZA STRAT VEGET.NIVELARE SI FINISARE TEREN MOBILIZAT T.TARE ADINC.20CM	2409	30787.02		
MOBILIZAREA MAN.TEREN PT.PRIZA STRAT VEGET.NIVELARE SI FINISARE TEREN MOBILIZAT T.TARE ADINC.30CM	1750	30002		
ASTERNEREA PAM.VEGETAL PE TEREN CU PANTA<20%,IN STRAT.UNIFORME CU GROSIMEA DE 10CM	58658.2	201138.97		
ASTERNEREA PAM.VEGETAL PE TEREN CU PANTA<20%,IN STRAT.UNIFORME CU GROSIMEA DE 15CM	7353	29794.36		
ASTERNEREA PAM.VEGETAL PE TEREN CU PANTA<20%,IN STRAT.UNIFORME CU GROSIMEA DE 20CM	11164	48719.7		
ASTERNEREA PAM.VEGETAL PE TEREN CU PANTA<20%,IN STRAT.UNIFORME CU GROSIMEA DE 30CM	6699.3	37589.77		
SEMANAREA GAZONULUI PE SUPRAFETE ORIZONTALE SAU IN PANTA SUB 30% *	95.9	14407.92		
UDAREA SUPRAFETELOR CU FURTUNUL DE LA HIDRANTI	32406.114	662640.22		

ADMINISTRAREA INGRASAMINTELOR CHIMICE,DIN AZOT DE AMONIU GRANULAT CU CONCENTRATIE 33% AZOT *	12.181		30516.13		
ADMINISTRAREA INGRASAMINTELOR CHIMICE,DIN SUPERFOSFAT GRANULAT CU CONCENTRATIE 45% P2O5 *	2.69		6738.81		
PLIVIREA BURUIENILOR IN PELUZE	474.97		37456.13		
SAPARE MAN.GROPI POLIGON.CU LARG.<2M SI H<1.5M CU PASTRAREA STRUCT.SOL.PT.PLANT.IZOL.IN T.USOR	227.692		8019.77		
SAPARE MAN.GROPI POLIGON.CU LARG.<2M SI H<1.5M CU PASTRAREA STRUCT.SOL.PT.PLANT.IZOL.IN T.MIJL.	6010.414		337220.29		
SAPARE MAN.GROPI POLIGON.CU LARG.<2M SI H<1.5M CU PASTRAREA STRUCT.SOL.PT.PLANT.IZOL.IN T.TARE	657.703		56442.76		
EXTRAGEREA MANUALA A ARBUSTILOR,FARA BALOT DE PAMINT LA RADACINA	6122		64880.96		
EXTRAGEREA MANUALA A ARBUSTILOR CU GHIMPI SI TRANDAFIRI,FARA BALOT DE PAMINT LA RADACINA	1290		15681.24		
PLANTARI ARBUSTI FARA BALOT	20984		235440.48		
PLANTARI TRANDAFIRI SI ARBUSTI CU GHIMPI.FARA BALOT	9273.2		150290.75		
PLANTARI PUIETI DE ARBORI FOIOSI FARA BALOT	235		5786.41		
TRANSPLANTARI CU BALOT DE PAM.EXECUTATE MAN.LA ARBUSTI DE TRANDAFIRI SI BUXUS FORME *	12		553.58		
TRANSPLANTARI CU BALOT DE PAM.EXECUTATE MAN.LA ARBORI FOIOSI SI RASINOSI CU DIAM.<10CM	241		51607.26		
PLANTARI PENTRU GARD VIU BUXUS PE UN RIND	5.2		46.19		
UDATUL PLANTATIILOR CU FURTUNUL	33973		905380.45		
TAIERI DE CORECTIE PUIETI DE ARBORI,PINA LA 7M INALTIME	14562		254631.13		
TAIERI DE CORECTIE TRANDAFIRI	37779		78882.55		
TUNDERE GARD VIU CU INALTIMEA PINA LA 1,20 M.	48026		43415.5		
TUNDERE GARD VIU CU INALTIMEA PESTE 1,20 M.	63685.4		95273.36		
PLANTARI DE PLANTE FLORALE CU INALTIME PINA LA 15 CM.IN TEREN	15077.22		1188522.18		
PLANTARI DE PLANTE FLORALE CU INALTIME PESTE 15 CM.IN TEREN	158.87		19674.14		
PLANTARI DE PLANTE FLORALE IN JARDINIERE SI VASE DECORATIVE	45.18		5418.98		
PLANTARI DE PLANTE FLORALE PERENE CU BALOT,IN TEREN	271.68		333065.28		
TAMARIX SCOALA 0-4 ANI	4	324.08			
MOLID ARGINTIU APT PLANTARE	52	13848.64			
PYRACHANTHA	170	13773.4			
SALIX TORTOSA	36	2201.4			
STEJAR PIRAMIDAL CU BALOT H >= 3m	8	1467.84			

YUCCA	1497	29116.65		
TRANDAFIR URCATOR	44	3351.04		
FURTUN 3/4 50M	500	3100		
Carpen (cu balot, h>=3m)	5	917.9		
LAVANDA SP.	1428	34471.92		
FRASIN H>=3mD	317	46396.12		
MESTEACAN H >=3m	10	1388.7		
PAMANT VEGETAL DECOPERTAT	3550	124889		
STAHIS	979	41568.34		
MAGNOLIA H >=3m.	614	89865.04		
THUJA SMARAGD 170-180 CM	776	113389.12		
MAGNOLIA H <= 1,5	26	2106.52		
FRASIN h=2.5M	216	39631.68		
SALCIE CU BALOT H>= 3m	22	4036.56		
FORSITIA TUFA APT PLANTARE	1619	68418.94		
HIBISCUS TUFA APT PLANTARE	952	40231.52		
PHILADELPHUS TUFA APT PLANTARE	250	10492.5		
SPIREA VANHOUTTEI TUFA APT PLANTARE	1080	45640.8		
CHAMECYPARIS LAWSONIANA	349	23302.73		
JUNIPERUS HORIZONTALIS APT PLANTARE	688	100530.56		
BUXUS CU BALOT APT PLANTARE	213	17257.26		
COTONEASTER APT PLANTARE	884	36650.64		
EUONIMUS CU BALOT APT PLANTARE	189	7987.14		
MAHONIA CU BALOT APT PLANTARE	255	20614.2		
TRANDAFIRI APT PLANTARE	561	28420.26		
LILIACTUFA APT PLANTARE	35	2835.7		
GAROFITA SP	449	19064.54		
celosia anuala d=10	1200	5736		
PINUS MUGO	33	4511.43		
WEIGELA FLORIDA RED LA GHIVECI	150	9129		
BUDLEA TUFA APT PLANTARE	104	4395.04		
KERRIA	695	29169.15		
THUYA ORIENTALIS APT PLANTARE	470	20957.3		
Catalpa bignonioides var. globosa la ghiveci	13	3959.15		
STEJAR LA GHIVECI	22	6700.1		
STEJAR H>2m	18	2632.86		
GAROFITA	105	4437.3		
LIGUSTRUM OVALIFOLIUM TUFA APT PLANTARE	1268	53585.68		
sanvitalia anuala D=12 cm	2900	20532		
MOLID APT PLANTARE	20	2734.2		
THUJA FASTIGIATA H=1.5M	112	7478.24		
Santolina chamaecyparissus cu balot	202	8576.92		
CATALPA H>1.5M	44	8077.52		
antirrhinum cu balot	1200	5736		
verbena anuala D>10	1585	7576.3		
primula cu balot	2800	7868		
LAVANDULA ANGUSTIFOLIA SP LA	80	4868.8		

GHIVECI				
BERBERIS TUFA APT PLANTARE	296	12508.96		
CORNUS SANGV. TUFA APT PLANTARE	3837	159082.02		
CYDONIA TUFA APT PLANTARE	832	35160.32		
CERCIS TUFA	5	305.75		
CHAMAECYPARIS PISIFERA APT PLANTARE	136	6064.24		
BERBERIS THUMBERGII ATROPURPUREA NANA	798	64653.96		
BERBERIS THUMBERGII AUREA	100	8102		
ERICA CARNEA	10	424.6		
HEUCHERA	738	22634.46		
CORTADERIA LA GHIVECI SP	18	764.28		
GINKGO BILOBA >=3m	22	3055.14		
RUDBECHIA FULGIDA LA GHIVECI SP	90	3821.4		
begonia tuberhybrida anuala D=15	3740	59316.4		
HOSTA AUREOMARGINATA LA GHIVECI SP	220	9341.2		
LONICERA SP	206	8705.56		
EUONYMUS NYTIDA SP LA GHIVECI	17089	722181.14		
petunia cu balot	5172	24722.16		
THUJA occ. Danica	133	19433.96		
PRELATE TRANS. FRUNZE	618.8	14851.2		
TAMARIX APT PLANTARE	55	2308.35		
MARGARETE LA GHIVECI	8	339.68		
PHOTINIA fraseri	68	5497.12		
BRAD APT PLANTARE	7	956.97		
ASPERSOR METALIC+TARUS ZN	34	1501.1		
ASPERSOR OSCILANT	28	5276.04		
ASPERSOR CU TREPIED	24	1914		
ULM H<2m	5	305.75		
MASTIC ARBORI	0.55	88.38		
thuja 1-1.4m	298	13287.82		
SORT 4-8MM	4.5	391.5		
SORT 8-16 MM	2.3	204.01		
CUIE CONSTRUCTII	27	229.77		
GAZON RULOURI	80591	959032.9		
Prunus laurocerasus	214	17299.76		
DOP PP 50	441	533.61		
EMAIL ECOLUX ALB K	7	224		
HYDRAGEA	2	162.04		
CUTTER	1	5.88		
SFOARA GHEM	20	155		
LOPETI ZAPADA	35	835.1		
AXION	2	22.44		
SACI MENAJERI 240L/BUC	19043	12568.38		
INSTALATIE LED 144	1	281.01		
DECORATIUNE BRAD	8	193.6		
SACI MENAJERI 120L/BUC	10127	4860.96		
SACI MENAJERI 60L/BUC	13618.94	6537.09		
SACI MENAJERI 35L/BUC	990	158.4		

GLOB	30	726		
MULCI COLOR ROSU-60L	460	16560		
PANGLICA	200	1848		
PANGLICA TRICOLOR 70MM	250	1155		
INGRASAMANT SYNER GIZER	25	879.75		
PLANTATOR	8	78.08		
ROVRAL (SUBSTANTA)	1	180.73		
MAVRIK	5	1467.9		
LAVETE	50	38.5		
CUIE TINTE 3	2	41.66		
INGRASAMANT PT GAZON FLOROVIT	4250	31322.5		
SARMA NEAGRA 0,8	1.3	7.44		
SARMA ZINCATA 3	84	750.12		
SARMA ZINCATA 0,8	10.6	126.03		
SARMA ZINCATA 1,2	35.2	356.58		
MOSPILAN 20SP 1KG	3	1211.01		
RHODODENDRON	10	339.1		
MATURI SORG	16	267.36		
OTEL BETON 18	967.44	5940.08		
OTEL BETON 6	128	170,5		
OTEL BETON 18	12	771.84		
GHIRLANDA	2	86.04		
NISIP 0-4	1133.891	155331.73		
INSECTICID KARATE ZEON	5	1146.8		
OPTIMOL-500G	105	3529.05		
ROUNDUP	2	119.26		
ETICHETE	10	47.6		
MATURI NUIELE	2544	19080		
PILE 5.2X200	2.75	21.48		
PILE 4X200	3	23.52		
PILE ROTUNDE 3,5*200	4.77	34.92		
SINA 40 CM 1/3-3/8	1	168.91		
NORDMAN BIG TREES	2	23010.62		
CUPLA FURTUN UNIVERSALA	30	144.9		
SUBSTANTA TELDOR	2.5	805.05		
BULBI LALELE	283170	237862.8		
BULBI DE ZAMBILE	1500	1875		
BULBI DE NARCISE	17000	13430		
SARMA NEAGRA 2	99.1	645.14		
PAMANT VEGETAL	825.12	26816.4		
PAMANT NEGRU	3167.5	99396.15		
PILA LATA	2	45.56		
HIBISCUS <2m	138	8438.7		
BATERIE R6	20	50.4		
THUJA SMARAGD APT PLANTARE	257	11459.63		
BERBERIS THUM. KOBOLT SP	253	20498.06		
INDICATOR AVERTIZARE PARCURI MODEL 2, 0,3 m x 0,2 m	147	13735.68		

CATALPA CU BALOT H> = 3 M	35	5122.6		
Impatiens walleriana D=10	16180	77340.4		
coleus anuala D=10	47820	228579.6		
canna la ghiveci D=15-21	6586	128427		
sunpatiens D=12	271120	1919529.6		
MATERIAL LEMNOS ESENTA MOALE	3	108.99		
MATERIAL LEMNOS ESENTA TARE	3	178.71		
MOVENTO 1L	1	454.13		
CROPMAX 1L	25.85	3794.52		
SAMANTA GAZON UMBRA	6916.832	102714.96		
SAMANTA GAZON SOARE	4053.594	60358.01		
COLIER PVC 250X3.5	2000	400		
Brad nordman taiat 7-12m	12	31755.6		
DECORATIUNE CRACIUN	25	470.5		
SOLUTIE ANTICALCAR 0.75L	2	19.42		
PACHET MOSPILAN OIL -100L APA	4	146.8		
PLASA SUDATA 5X100X100X6000X2000	45	4590		
ADJUVANT BREAK-THRU	1	130.25		
ASPERSOR ZINC CU TREPED 1/2	10	895.5		
CUPLA IMBINARE 2 FURTUN UNIVERSALA	15	72.6		
MALIN H=3M	58	10647.64		
osteospermum fi 8-14	721	5479.6		
verbena fi 8-14	512	10224.64		
muscate fi 18	2348	45786		
FUNGICID ALIETTE-500GR	2	128.44		
muscata fi 12	1304	26040.88		
FOLIE MULCIRE 2.10X100	775	2061.5		
begonia big anuala d>10	101847	721076.76		
Amenajament flori mixt 2	495	176942.7		
BANDA DELIMITATOARE	3123.67	218.66		
cineraria anuala D<10	28090	134270.2		
iresine anuala D>10	5000	35400		
begonia semperflorens anuala D<10	29910	142969.8		
ageratum anuala D<10	24075	115078.5		
gazania anuala D>10	6865	32814.7		
portulaca anuala D<10	8040	38431.2		
salvia anuala D<10	60282	288147.96		
zinnia anuala D<10	13140	62809.2		
alyssum anual D<10	3000	14340		
lobelia anuala D<10	3320	15869.6		
plectranthus anual D>10	3460	16538.8		
tagetes anuala D<10	82711	395358.58		
Petunia la ghivece D=15-21	2669	53299.93		
dahlia anuala D<10	15880	75906.4		
CONECTOR FURTUN 3/4 TOLI	16	341.76		
LILIA LA GHIVECI	41	3321.82		
CUPLA FURTUN 3/4 TOLI	55	347.05		
SPIRAEA GOLDEN PRINCES LA GHIVECI	815	34441.9		

CUPLA IMBINARE FURTUN 3/4 TOLI	49	208.74		
FESTUCA EUJAN-BLUE LA GHIVECI	203	8619.38		
CONECTOR ROBINET 1 TOL	26	249.34		
tufanele la ghivece cu D=15-21cm	16458	331134.96		
ADAPTOR ROBINET 3/4-1 TOL	40	158		
amenajament 25 flori	378	165892.86		
SPIRAEA LYTEL PRINCES	764	32286.64		
EUONIMUS VARIEGAT	4146	175209.96		
crizanteme la ghiveci D17cm	15527	404944.16		
pansele bienale din baby plant	266987	750233.47		
myosotis bienale din baby plant	38630	108550.3		
bellis bienal din baby plant	82485	231782.85		
varza decorativa la ghiveci	333	48737.88		
EMAIL ECOLUX VERDE K	0.4	7.6		
COREOPSIS GRANDIFLORA	633	26877.18		
silene bienale din baby plant	4500	12645		
MOCHETA	20	151		
ghirlanda cetina 6 m	800	171520		
INGRASAMANT DELFAN PLUS	16.9	1209.36		
LANT 55 PINTENI PMC3 1.3 3/8	4	250.8		
LANT 44 PINTENI PMMC3 1.1 3/8	1.99	91.88		
DAGONIS 1L	3.9	948.17		
TEAVA PVC 110/1M	4	44.4		
MOSPILAN-100GR	4	256.88		
Muscate D=18	1296	25881.12		
Garofita D=12	2323	17654.8		
Petunia D=18	512	14187.52		
Dipladenia	350	5551		
Rhus typhina	5	731.8		
Algoless 25 l	2	3865.54		
Phossorb 25 kg	1	2386.55		
COLIER PVC 150X3.5 100BUC/SET	1000	50		
bulbi Allium	200	102		
bulbi Crocus	1500	630		
PIATRA DECORATIVA 16-22.4 MM	62.5	16750		
INGRASAMANT FENIX FIRST 21-05-06+2.5MGO 20KG/SAC	16515.52	147483.59		
Bol Alba fi 50	20	846.8		
thuja <1m	27	1203.93		
PANGLICA TRICOLOR 80MM	100	546		
Frasin la ghiveci	3	912.96		
Leilandii	2	235.8		
INSTALATIE LUMINOASA LED 8.5M	2	467.9		
FIGURINA LUMINOASA PENGUINS L31	1	318.66		
INSTALATIE LUMINOASA 672 LED	3	338.82		
INSTALATIE LUMINOASA 1000 LED	2	395.3		
DECORATIUNE KAYA H100	17	205.7		
OTRAVA ROZATOARE RACUMIN	10	403.4		

Hypericum	16	676.16		
GREBLA PLASTIC CU COADA	30	453.9		
CUTITE MICI	2	10.08		
CUTITE MIJLOCII	2	16.82		
CUTITE MARI	1	12.61		
tecoma campsis	7	565.88		
FOLIE MULCIRE 1.6X100x50/50Gmp	1600	2096		
mesteacan <3m	65	9513.4		
pin <1m	54	4833		
ROUNDAP EXTRA 1L	2	119.26		
INGRASAMANT SYNERGIZER 8/32/4 1L	10	440.4		
INGRASAMANT FOLUR	5	146.8		
SOL TERRACALCO GARDEN 20KG	40	220		
INGRASAMANT INO MAXICAL	6.1	111.94		
TELDOR 500SC 1L	6	1981.68		
FUNGICID MAGMA TRIPLE WG 1KG	3.4	311.95		
FURTUN DE GRADINA 4 STRATURI 3/4 50M	30	9300		
MUFA ROBINET 1/2-3/4TOLI	50	65.5		
MUFA IMBINARE FURTUN 3/4 TOLI	10	19.6		
CONECTOR FURTUN 3/4 TOLI PLASTIC	37	106.56		
NIPLU ZINC REDUS 1X3/4TOLI	28	159.04		
Lopeti Zapada	107	2838.71		
DICOPUR TOP 1L	13	715.65		
campanula	300	5991		
BIO-ACTIVATE 1L	10	1238.5		
AMISTAR GOLD 1L	21	5201.7		
TRADECORP AZ 15KG	30	2339.4		
TRUNFO 5L	10	1513.7		
Plantator conic	32	430.4		
Phyllostachys	10	1007.8		
Antyglon pond	2	504.2		
Super Growth	1	58.82		
Vincia Aqua Plant	2	100.84		
ADAPTOR PENTRU ROBINET	20	36.4		
ADAPTOR PENTRU ROBINET FIL INT. 1/2-3/4	5	6.2		
statuie de gradina	1	415.66		
Gardulet decorativ	11	619.63		
Granule decorative	3	236.88		
casuta decor	2	144.9		
Thuja ball	4	351.92		
Cedrus	2	98.4		
Pas de gradina oval	15	563.25		
SEPARATOR GAZON PP H11CM X L12M	660	3458.4		
Acer dissectum	1	825.69		
SORT MINIGABARITI ALBASTRU SAC/1200KG	1200	504		
PIATRA SPARTA DECORATIVA 63-120 SAC /1200KG	2400	1008		
REFUZ DE CIUR	2	300		

muscate cu agatatori c2	123	2398.5		
NIPLU REDUS ZN1-3/4 TOLI	7	45.64		
ROLE SACOSE	5	63.05		
PIATRA SPARTA DE CARIERA 22.4-63	1	195		
LANT DRUJBA PMC3 3/8 1.3 PINTENI	1	84.93		
ALGOSPLIT 10KG	3	1638.66		
PHOSSORB 5KG	1	567.23		
ANTYGLON POND PLUS 5000ML	2	504.2		
SOLUTII INTRETINERE IAZ 250ML	50	840.5		
SUNRISE	5	420.15		
DARWIN	5	420.15		
ESCARBOUCLE	4	403.36		
SUNNY PINK	2	151.26		
ROSENNYMPHE	5	394.95		
MAYLA	1	100.84		
COLONEL A.J. WELCH	2	168.06		
THAN KWAN	1	126.05		
HIDDEN VIOLET	2	168.06		
BLACK PRINCESS	3	327.72		
PINK SENSATION	1	210.08		
SIOUX	1	75.63		
MISS SIAM	1	168.07		
IRIS ANN CHOWNING 15CM	14	470.54		
THALIA GERMINATA 15CM	10	336.1		
SUPER GROWTH BALL XL	7	411.74		
IRIS KIMBOSHI 15CM	7	294.14		
IRIS ENSATA 15CM	10	420.2		
ALMOS BLACK	10	840.3		
CLYDE IKINS	2	201.68		
GEORGIA PEACH	5	378.15		
JAMES BRYDON	5	525.2		
JOEY TOMOCIK	5	546.2		
LILYPONS	2	252.1		
PARENEE	2	504.2		
PERRYS BABY RED PBR	9	756.27		
PERRYS DOUBLE WHITE PDW	2	218.48		
PINK OPAL	5	588.25		
RED SPIDER	5	588.25		
TEXAS DAWN	5	588.25		
COLORADO	6	1008.42		
HIPPURIS VULGARIS 11X11	30	1169.7		
SIVANTO PRIME 200SL 1L	1	339.45		
VOLIMAR TARGO 100ML	1	82.57		
CLOSER 1L	1	825.69		
LANT 55P 1.1 3/8 PMMC3	1	64.9		
molid la ghiveci	14	4263.7		
Ulm la ghiveci	1	304.55		
FURTUN 3/4 50M PRO LINE	8	2520		

SAMANTA GAZON UNIVERSALA	422	5139.96		
carpen <3m	70	10245.2		
PLASA ANTIGRINDINA 5X100M	2000	2980		
ADEZIV 500G	3	138.54		
PLASA ANTIGRINDINA 2X50M	400	844		
PLASA ANTIGRINDINA 4X10M	1280	1369.6		
PLASA ANTIGRINDINA 3X10M	60	125.4		
PLASA ANTIGRINDINA 2X20M	80	168		
PLASA ANTIGRINDINA 2X10M	20	56.8		
bujori	4	169.84		
platan >3m	35	6425.3		
CARLIG FIXARE PLASA PROTECTIE MODEL 2	1000	3500		
INSTALATIE LUMINOASA 1440 MICRO LEDURI	4	2231.92		
DECORATIUNE BALL D.10 AURIU	16	295.84		
GLOB DIN STICLA SUFLATA MANUAL D.8 ALBASTRU,AURIU	15	403.35		
VARF BRAD SUFLAT MANUAL D.8 AURIU	2	131.1		
DECORATIUNE BLOOM D.12 AURIU	24	423.6		
PUNGA HARTIE MARE 46X16X55H	3	5.79		
muscate butasite	69	488.52		
FOLIE MULCIRE 1.65X100	165	493.35		
alternantera D=10	9000	63720		
iresine D=10	2350	11233		
Petunia D=10	4800	22944		
Conector robinet 1/2	1	10.08		
Ghiveci ALBA 40 CM	10	245.2		
Ghiveci ALBA 30 CM	10	179.6		
FURTUN GRADINA 19MMX50M	350	1459.5		
FURTUN D19 3/4 L=50m	200	1240		
SORBUS AUCUPARIA PENDULA	5	1521.6		
PRUNUS CERASIFERA NIGRA	43	7893.94		
CUPLA RAPIDA 3/4	13	87.1		
PLASA RABITZ 0.8MMX1MX25M	14	1545.6		
Panselute D=10	27100	76151		
PHYSOCARPUS	113	4775.38		
WISTERIA LA GHIVECI	15	1215.3		
jardiniera verbena 600 cu suport teracot	24	509.76		
DISC ABRAZIV 125X1	25	91		
PIATRA SPARTA SORT 31.5-63	16	4150.08		
INO MAG N	1.2	18.72		
GLOB DIN STICLA SUFLATA MANUAL REINA D10 AURIU/ALB	16	505.6		
GLOB DIN STICLA SUFLATA MANUAL FORET	34	977.5		

D10 ALBASTRU/ALB				
Calibrachoa	144	1317.6		
butasi pisifera	32,5	1426.88		
TEAVA PVC DN50/0.5M	21	122.43		
TEAVA PVC DN50/1M	425	2426.75		
SEPARATOR GAZON PP H10CM X L.10M	2280	10716		
FUNGICID SEXTAN 25 EW 1L	10.56	1162.55		
nicotiana anuala D=10cm	1380	6596.4		
CORAGEN 200ML	1	307.34		
CLEAN UP XPERT 1L	16	616.48		
ADAPTOR ROBINET 1/2 -3/4 TOLI	15	59.25		
eustoma	480	2294.4		
REDUCTIE ZINC 1-3/4 TOLI	22	213.84		
crizanteme D=12	242	1739.98		
PIATRA DECORATIVA 31.5-63 MM	15	4000.05		
GHIVECI ZINNIA 11.5CM	133	496.09		
GHIVECI ZINNIA 9.5CM	154	366.52		
Miscanthus sinensis	90	3821.4		
SACOSA PLASTIC	350	283.5		
Aster	774	8196.66		
Larice <1m	6	537		
stejar agro	2	122.3		
carpen agro	10	611.5		
tei agro	588	86059.68		
DALA BETON 1M*0.5M*0.05M	4	211.64		
GLOB SAUVAGE D10 ROSU	16	516.32		
SET 9 GLOBURI 150MM	27	1928.61		
REDUCTIE 1-3/4	10	93.3		
Acer sp. <3mi	250	36590		
mesteacan <3m	122	7460.3		

mesteacan la ghiveci	33	10050.15	
PLASA GARD ZINCATA RULOU 2.8X50X2000	120	1170	
CUPRIFERT 1KG	4	91.76	
carpen la ghiveci	8	2436.4	
ginkgo la ghiveci	1	304.55	
magnolia la ghiveci	6	878.16	
Hakonechloa la ghiveci	126	5349.96	
POLYRAM DF 1KG	2	150.46	
Chamaecyparis lowsoniana 1-1.5m	156	6956.04	
Ophiopogon planiscapus	104	4415.84	
ipomea anuala D=12	4645	32886.6	
amenajament 3 flori	99	15728.13	
pin la ghiveci	10	3043.2	
FOLIE PALETAT	1	29.42	
Cotinus coggygria	31	1895.65	
CONECTOR 2 FURTUNURI 3/4 TOLI	25	54.25	
ghiveci mare beton	10	3400	
ghiveci mediu beton	12	2400	
ATOMIZOR CIFARELLI (MOTOPULVERIZATOR/MOTOSTROPITOARE - FUNCTIONARE (ATOMIZOR CIFARELLI)	784.5		38793.53
BULDOEXCAVATOR IS-1717 - ACTIV. SAPAT - FUNCTIONARE (Buldoexcavator pt. activi.. de sapat cu cupa/picon)	33		3933.6
INCARCATOR FRONTAL IF 45 - FUNCTIONARE - (INCARCATOR FRONTAL PALAZZANI PL 45)	772		218428.25
AUTOMATURATOARE/MASINA DE MATURAT STRAZI - FUNCTIONARE - (Maşina de măturat străzile Green Machines Sweepers)	1024		89251.84
EMONDOR DE ÎNĂLŢIME HT 75 (valabil pentru funcţionare) PMI	457		17338.58
MOTOCULTOR 411 15 LD 400 (benzina, valabil pentru funcţionare) , PMI	3777.81		174799.27

MOTOCULTOR 411 15 LD 400 (motorina, valabil pentru funcționare) PMI	922.55	43415.2
MOTOFIERĂSTRAU STHIL MF 230 (valabil pentru funcționare) PMI	2172.5	93221.98
MOTOFOARFEC H.S. 81 T (valabil pentru funcționare) PMI	1149	42398.1
SCARIFICATOR GAZON LBP 540 (valabil pentru funcționare) PMI	581	21648.06
SUFLANTA (ATOMIZOR) valabil pentru funcționare PMI	139	5279.22
ATOMIZOR CIFARELLI-valabil pentru staționare	245.5	8072.04
2019 MOTOFIERASTRAU MS 461 - FUNCTIONARE - (INCLUSIV. ACTIV. ALPINISTI)	87	3643.56
2019 MOTOFIERASTRAU MS 461 - STATIONARE - (INCLUSIV. ACTIV. ALPINISTI)	14	481.46
BULDOEXCAVATOR IS-1717 - FUNCTIONARE (Buldoexcavator pt. activit. de incarcate cu cupa)	639.5	72915.79
TRACTOR U453 cu echipamente agricole (functionare)	307	23540.76
EMONDOR DE ÎNĂLȚIME HT 75 (valabil pentru staționare) PMI	94.5	3138.35
MOTOCULTOR 411 15 LD 400 (valabil pentru staționare) , PMI	1475	51256.25
MOTOFIERĂSTRAU STHIL MF 230 (valabil pentru staționare) PMI	530.8	17856.11
MOTOFIERASTRAU (MARE) - STATIONARE (MOTOFIERASTRAU STIHL MF 660)	2	66.02
MOTOFOARFEC H.S. 81 T (valabil pentru staționare) PMI	217	7147.98
SCARIFICATOR GAZON LBP 540 (valabil pentru staționare) PMI	267	8819.01
SUFLANTA (ATOMIZOR) valabil pentru staționare PMI	11.2	371.17
AUTOMATURATOARE/MASINA DE MATURAT STRAZI - STATIONARE - (Mașina de măturat străzile Green Machines Sweepers	449	26279.97
INCARCATOR MULTIFUNCTIONAL BOBCAT - STATIONARE - (ÎNCĂRCĂTOR MULTIFUNȚIONAL BOBCAT S650) - (IS-1720)	1050.2	60155.46
INCARCATOR MULTIFUNCTIONAL CATERPILLAR - STATIONARE - (INCARCATOR MULTIFUNCT.CATERPILAR 216	564	30664.68
INCARCATOR FRONTAL IF 80 - STATIONARE - (INCARCATOR FRONTAL IF-80)	245	13288.8
INCARCATOR FRONTAL IF 45 - STATIONARE - (INCARCATOR FRONTAL PALAZZANI PL 45)	386	21365.1
BULDOEXCAVATOR IS-1717 - ACTIV. SAPAT STATIONARE (Buldoexcavator pt. activit. de sapat cu cupa/picon)	19	1120.24

BULDOEXCAVATOR IS-1717 - STATIONARE (Buldoexcavator pt. activit. de incarcata cu cupa)	312.5		18425
TRACTOR U453 cu echipamente agricole (stationare)	138		5540.7
MOTOFIERASTRAU (MARE) - FUNCTIONARE (MOTOFIERASTRAU STIHL MF 441)	479.5		24181.19
MOTOFIERASTRAU (MARE) - STATIONARE (MOTOFIERASTRAU STIHL MF 441)	153		5050.53
SUFLANTA CU MOTOR MM4- valabil pentru functionare	3600.5		160510.29
SUFLANTA CU MOTOR MM4- valabil pentru stationare [+]	1050.5		34792.56
TRACTOR DEUTZ FAHR Is-1904, cu echipamente agricole, valabil pentru functionare.	74		12639.94
TRACTOR DEUTZ FAHR Is-1904, cu echipamente agricole, valabil pentru stationare.	41		2980.29
INCARCATOR FRONTAL IF 80 - FUNCTIONARE - (INCARCATOR FRONTAL IF-80)	361		35948.38
INCARCATOR MULTIFUNCTIONAL CATERPILLAR - FUNCTIONARE - (INCARCATOR MULTIFUNCT.CATERPILAR 216)	1402.5		135383.33
MOTOFIERASTRAU (MARE) - FUNCTIONARE (MOTOFIERASTRAU STIHL MF 660)	2		100.36

Total costuri de productie (lei)		38 575 450,32
Chelt. sectie	5%	1 928 772,52
Chelt. Gen. adm.	12%	4 860 506,74
Beneficiu	5%	2 268 236,48
TVA	19%	9 050 263,55
Total general		56 683 229,61

ANEXA 3

ZONELE AMENAJATE CU GAZON RULOU IN 2023:

Nr. crt.	ZONA	SUPRAFATA MP
1	STRADA VASILE LUPU	9570
2	PARCUL EXPOZITIEI	11710
3	SOSEAUA NATIONALA	4580
4	HOTEL NICOLINA	1590
5	RAPA GALBENA	695
6	ALEEA ROZELOR	4685
7	STRADA ANDREI LUPU	1200
8	STRADA STINDARDULUI	5160
9	GOLIA	1240
10	ALEEA DECEBAL	6060
11	ROND POD DE PIATRA	1500
12	BULEVARDUL ACB	12520
13	STRADA BURIDAVA	4180
14	GRADINA COPOU	1290
15	MUZEUL DE STIINTE ALE NATURII	1600
16	GRADINITA ALEXANDRU ICAN CUZA	170
17	SPITALUL MILITAR	200
18	STRADA SALCIILOR	1920
19	STRADA HLINCEA	5225
20	ESPLANADA NICOLINA	1030
21	ESPLANADA LIBERTATII	50
22	BISERICA SFANTUL APOSTOL. PETRU SI PAVEL	480
23	STRADA LUCA ARBORE	2550
24	STRADA VASILE CONTA	800
	TOTAL	80005

ANEXA 4

AMENAJARI CU GAZON SAMANTA PE ANUL 2023

SPATII VERZI AMENAJATE CU SAMANTA GAZON UMBRA (6916.832 KG), SAMANTA GAZON SOARE (4377.832 KG), SAMANTA GAZON SPORT (266 KG), SAMANTA GAZON UNIVERSAL (422 KG):

- GRADINA COPOU;
- ALEEA GRIGORE GHICA VODA;
- PARCUL EXPOZITIEI;
- ESPLANADA PACURARI;
- FUNDATIE;
- PARCUL INDEPENDENTEI;
- STRADA HLINCEA;
- PARCUL GULLIVER;
- STRADA RADU VODA;
- LICEUL TEORETIC DIMITRIE CANTEMIR;
- STRADA VASILE LUPU;
- ACADEMIA MIHAILEANA;
- PARC 30 DECEMBRIE;
- PARC ORASEL;
- ESPLANADA NICOLINA;
- B-DUL DACIA;
- D-DUL ALEXANDRU CEL BUN;
- ALEEA ROZELOR;
- FACULTATEA G. ASACHI;
- ANL ZIMBRU;
- STRADA STEJAR;
- TUTORA;
- CAMPUS TUDOR VLADIMIRESCUJ;
- CIMITIRUL PETRU SI PAVEL;
- STADION;
- STRADA STINDARDULUI;
- PALATUL CULTURII;
- TARGU CUCU ROND;
- ROND EMINESCU

ANEXA 5

Lucrari de amenajare spatii verzi prin refacerea vegetatiei si asigurarea udarii - 2023

Nr crt	Denumire lucrare	luna	Valoare cu TVA
1	AMENAJARE SPATII VERZI PRIN REFACEREA VEGETATIEI SI ASIGURAREA UDARII - B-D'JL CAROL PARC COPOU	1	215.017,15
2	AMENAJARE SPATII VERZI PRIN REFACEREA VEGETATIEI SI ASIGURAREA UDARII - STR. RAMPEI	2	17.900,92
3	AMENAJARE SPATII VERZI PRIN REFACEREA VEGETATIEI SI ASIGURAREA UDARII - RAPA GALBENA	2	19.313,69
4	AMENAJARE SPATII VERZI PRIN REFACEREA VEGETATIEI SI ASIGURAREA UDARII - B-D'JL CAROL PARC COPOU	2	50.508,62
5	AMENAJARE SPATII VERZI PRIN REFACEREA VEGETATIEI SI ASIGURAREA UDARII - STR. SALCIILOR	2	64.611,37
6	AMENAJARE SPATII VERZI PRIN REFACEREA VEGETATIEI SI ASIGURAREA UDARII - STR. BURIDAVA NR.8	2	156.419,38
7	AMENAJARE SPATII VERZI PRIN REFACEREA VEGETATIEI SI ASIGURAREA UDARII - ALEEA DECEBAL	3	244.294,78
8	AMENAJARE SPATII VERZI PRIN REFACEREA VEGETATIEI SI ASIGURAREA UDARII - STR. HLINCEA	3	220.344,61
9	AMENAJARE SPATII VERZI PRIN REFACEREA VEGETATIEI SI ASIGURAREA UDARII - STR. VASILE LUPU	3	110.444,60
10	AMENAJARE SPATII VERZI PRIN REFACEREA VEGETATIEI SI ASIGURAREA UDARII - STR. VASILE LUPU	4	13.647,93
11	AMENAJARE SPATII VERZI PRIN REFACEREA VEGETATIEI SI ASIGURAREA UDARII - STR. BURIDAVA NR.8	4	2.758,35
12	AMENAJARE SPATII VERZI PRIN REFACEREA VEGETATIEI SI ASIGURAREA UDARII - B-D'JL CAROL PARC COPOU	4	2.728,08
13	AMENAJARE SPATII VERZI PRIN REFACEREA VEGETATIEI SI ASIGURAREA UDARII - STR. STINDARDULUI	4	116.349,50
14	AMENAJARE SPATII VERZI PRIN REFACEREA VEGETATIEI SI ASIGURAREA UDARII - B-DUL INDEPENDENTEI - MUZEUL DE ISTORIE NATURALA	5	22.791,20
15	AMENAJARE SPATII VERZI PRIN REFACEREA VEGETATIEI SI ASIGURAREA UDARII - STR. STINDARDULUI	5	67.763,98
16	AMENAJARE SPATII VERZI PRIN REFACEREA VEGETATIEI SI ASIGURAREA UDARII - B-DUL ACB	5	95.419,82

17	AMENAJARE SPATII VERZI PRIN REFACEREA VEGETATIEI SI ASIGURAREA UDARII - B-DUL. CAROL PARCUL EXPOZITIE	5	66.769,80
18	AMENAJARE SPATII VERZI PRIN REFACEREA VEGETATIEI SI ASIGURAREA UDARII - STR. ROZELOR	5	145.740,39
19	AMENAJARE SPATII VERZI PRIN REFACEREA VEGETATIEI SI ASIGURAREA UDARII - B-DUL ACB	6	166.700,08
20	AMENAJARE SPATII VERZI PRIN REFACEREA VEGETATIEI SI ASIGURAREA UDARII - STR. LASCAR CATARGI	6	33.280,70
22	AMENAJARE SPATII VERZI PRIN REFACEREA VEGETATIEI SI ASIGURAREA UDARII - STR. MOARA DE VANT	6	16.584,40
23	AMENAJARE SPATII VERZI PRIN REFACEREA VEGETATIEI SI ASIGURAREA UDARII - SOS. NATIONALA	6	144.402,18
26	REAMENAJAREA SPATIILOR VERZI PRIN REFACEREA VEGETATIEI SI ASIGURAREA UDARII - B-DUL ACB	7	245.306,71
33	REAMENAJAREA SPATIILOR VERZI PRIN REFACEREA VEGETATIEI SI ASIGURAREA UDARII - B-DUL ACB NR. 41	8	123.879,19
34	REAMENAJAREA SPATIILOR VERZI PRIN REFACEREA VEGETATIEI SI ASIGURAREA UDARII - STR. VASILE LUPU	8	10.000,59
35	REAMENAJAREA SPATIILOR VERZI PRIN REFACEREA VEGETATIEI SI ASIGURAREA UDARII - STR. HLINCEA	8	28.777,94
37	REAMENAJAREA SPATIILOR VERZI PRIN REFACEREA VEGETATIEI SI ASIGURAREA UDARII - B-DUL INDEPENDENTEI	9	66.547,07
40	REAMENAJAREA SPATIILOR VERZI PRIN REFACEREA VEGETATIEI SI ASIGURAREA UDARII - B-DUL INDEPENDENTEI	10	23.444,93
41	REAMENAJAREA SPATIILOR VERZI PRIN REFACEREA VEGETATIEI SI ASIGURAREA UDARII - STR. ALBINET NR. 42	10	68.665,99
46	REAMENAJAREA SPATIILOR VERZI PRIN REFACEREA VEGETATIEI SI ASIGURAREA UDARII - STR. GARABET IBRAILEANU	11	33.499,77
47	REAMENAJAREA SPATIILOR VERZI PRIN REFACEREA VEGETATIEI SI ASIGURAREA UDARII - STR. VASILE LUPU	11	19.412,48
TOTAL			2.613.326,20

ANEXA 6

Lucrari de intretinere a sistemelor de irigat 2023

Nr crt	Denumire lucrare	luna	Valoare cu TVA
21	LUCRARI DE REPARATII INSTALATII DE IRIGATII TEREN PRINCIPAL STADION MUNICIPAL EMIL ALEXANDRESCU	6	23.991,35
24	LUCRARI DE REPARATII SI INTRETINERE A SISTEMELOR DE IRIGAT PENTRU SPATII VERZI DE PE RAZA MUNICIPIULUI IASI - IUNIE 2023	6	105.243,61
25	EXTINDERE PROVIZORIE A REZELEI DE APA CURENTA DE LA HIDRANTUL DIN BAZA SPORTIVA CIRIC	7	7.448,44
27	SERVICII DE INTRETINERE PENTRU ASIGURAREA UDARII IN PARCURI SCUARURI SI ZONE DE SPATII VERZI ZONA PODU ROS	7	93.311,70
28	SERVICII DE INTRETINERE PENTRU ASIGURAREA UDARII IN PARCURI SCUARURI SI ZONE DE SPATII VERZI ZONA BUCIUM - ZONA FRUMOASA	7	34.705,45
29	SERVICII DE INTRETINERE PENTRU ASIGURAREA UDARII IN PARCURI SCUARURI SI ZONE DE SPATII VERZI ZONA NICOLINA - ZONA CANTEMIR	7	42.145,41
30	SERVICII DE INTRETINERE PENTRU ASIGURAREA UDARII IN PARCURI SCUARURI SI ZONE DE SPATII VERZI ZONA COPOU	7	12.288,54
31	SERVICII DE INTRETINERE PENTRU ASIGURAREA UDARII IN PARCURI SCUARURI SI ZONE DE SPATII VERZI ZONA CENTRU	7	57.030,65
32	SERVICII DE INTRETINERE PENTRU ASIGURAREA UDARII IN PARCURI SCUARURI SI ZONE DE SPATII VERZI ZONA PACURARI	7	71.621,49
36	SERVICII DE INTRETINERE PENTRU ASIGURAREA UDARII IN PARCURI SCUARURI SI ZONE DE SPATII VERZI DE PE RAZA MUNICIPIULUI IASI - AUGUST 2023	8	62.657,39
38	SERVICII DE INTRETINERE PENTRU ASIGURAREA UDARII IN PARCURI SCUARURI SI ZONE DE SPATII VERZI DE PE RAZA MUNICIPIULUI IASI - SEPTEMBRIE 2023 I	9	17.439,40
39	SERVICII DE INTRETINERE PENTRU ASIGURAREA UDARII IN PARCURI SCUARURI SI ZONE DE SPATII VERZI DE PE RAZA MUNICIPIULUI IASI - SEPTEMBRIE 2023 II	9	50.473,46
42	SERVICII DE INTRETINERE PENTRU ASIGURAREA UDARII IN PARCURI SCUARURI SI ZONE DE SPATII VERZI DE PE RAZA MUNICIPIULUI IASI I - OCTOMBRIE 2023	10	15.515,85
43	SERVICII DE INTRETINERE PENTRU ASIGURAREA UDARII IN PARCURI SCUARURI SI ZONE DE SPATII VERZI DE PE RAZA MUNICIPIULUI IASI II - OCTOMBRIE 2023	10	14.680,63

44	SERVICII DE INTRETINERE PENTRU ASIGURAREA UJARII IN PARCURI SCUARURI SI ZONE DE SPATII VERZI DE PE RAZA MUNICIPIULUI IASI III - OCTOMBRIE 2023	10	32.878,34
45	SERVICII DE INTRETINERE PENTRU ASIGURAREA UJARII IN PARCURI SCUARURI SI ZONE DE SPATII VERZI DE PE RAZA MUNICIPIULUI IASI IV - OCTOMBRIE 2023	10	66.274,54
48	SERVICII DE INTRETINERE PENTRU ASIGURAREA UJARII IN PARCURI SCUARURI SI ZONE DE SPATII VERZI DE PE RAZA MUNICIPIULUI IASI I - NOIEMBRIE 2023	11	54.465,88
49	SERVICII DE INTRETINERE PENTRU ASIGURAREA UJARII IN PARCURI SCUARURI SI ZONE DE SPATII VERZI DE PE RAZA MUNICIPIULUI IASI II - NOIEMBRIE 2023	11	78.039,84
50	SERVICII DE INTRETINERE PENTRU ASIGURAREA UJARII IN PARCURI SCUARURI SI ZONE DE SPATII VERZI DE PE RAZA MUNICIPIULUI IASI - DECEMBRIE 2023 I	12	19.109,58
51	SERVICII DE INTRETINERE PENTRU ASIGURAREA UJARII IN PARCURI SCUARURI SI ZONE DE SPATII VERZI DE PE RAZA MUNICIPIULUI IASI - DECEMBRIE 2023 II	12	20.562,75
TOTAL			855.892,95

ANEXA 7

PRODUCTIE - REPARATII TREPTE - 2023

LUNA	DENUMIREA LUCRARII	VALOARE (Lei cu TVA)
IANUARIE	LUCRARI DE REPARATII TREPTE - PIATA TATARASI SUD (LANGA BL.QFORT)	25422,6
	LUCRARI DE REPARATII TREPTE - STR.P.TUTEA BL.919	19624,92
	LUCRARI DE REPARATII TREPTE PASAJ PIATA UNIRII SI COMBATAREA POLEIULUI DE PE PUNTI PIETONALE	20995,55
FEBRUARIE	LUCRARI DE INTRETINERE BALUSTRADA LA TREPTE - STR.V.LUPU NR.12	<u>8230,84</u>
	LUCRARI DE REPARATII TREPTE - PARC JOACA - STR. V.LUPU NR.10	<u>7696,67</u>
MARTIE		0
APRIIE	LUCRARI DE REPARATII TREPTE DIN BETON - STR.ANASTASIE PANU NR.15	12124,2
MAI		0
IUNIE	LUCRARI DE REPARATII TREPTE - CIMITIR EVREIESC	<u>10458,05</u>
	LUCRARI INTRETINERE PAVAJ, TREPTE SI SOCLU - ESPLANADA PIATA NATIUNII	30959,03
	LUCRARI DE INTRETINERE TREPTI ACCES - ESPLANADA I-ALA CENTRALA	9100,18
	LUCRARI DE INTRETINERE ESPLANADA OANCEA SI TREPTE ZONA PODU ROS	14925,42
IULIE	LUCRARI DE INTRETINERE TREPTI -TRECATOAREA TRANSEULUI (TICAUL DE JOS)	31372,02
	LUCRARI DE INTRETINERE TREPTI SI BALUSTRADA - STR.S.BARNUTIU	9934,43
SEPTEMBRIE	LUCRARI DE INTRETINERE TREPTI DIN SOS. NICOLINA, NR 26	<u>16293,68</u>
OCTOMBRIE	LUCRARI DE INTRETINERE TREPTI STR STINDARDULUI	9478,74
NOIEMBRIE	LUCRARI DE INTRETINERE TREPTI - BD. STEFAN CEL MARE SI SFANT	<u>7036,32</u>
DECEMBRIE	LUCRARI DE INTRETINERE RAMPE - SOS NICOLINA 999	5087
TOTAL		238739,65

ANEXA 8

PRODUCTIE INTRETINERE PODURI - 2023

LUNA	DENUMIRE LUCRARE	VALOARE LUCRARE
IANUARIE		0
FEBRUARIE	LUCRARI DE INTRETINERE PODURI, PODETE SI PASAJE	18932,34
MARTIE		0
APRILIE	LUCRARI DE INTRETINERE PODURI SI PUNTI PIETONALE - COMBATerea POLEIULUI	35668,89
MAI	LUCRARI DE INTRETINERE PODURI SI PASAJE - VERIFICARE STARE TEHNICA	367,52
MAI	LUCRARI DE INTRETINERE PODURI, PODETE SI PASAJE - MAI 2023	31574,97
IUNIE		0
IULIE		0
AUGUST	INTRETINERE PODURI, PODETE, SI PASAJE - POD TUDOR VLADIMIRESCU	367,52
SEPTEMBRIE	LUCRARI DE INTRETINERE PODURI, PODETE SI PASAJE - POD TUDOR VLADIMIRESCU	373,64
OCTOMBRIE		0
NOIEMBRIE	INTRETINERE PODURI, PODETE SI PASAJE - POD TUDOR VLADIMIRESCU	363,03
DECEMBRIE	LUCRARI DE INTRETINERE PODURI, PODETE SI PASAJE - POD TUDOR VLADIMIRESCU - DECEMBRIE 2023	363,03
TOTAL		88010,94

ANEXA 9 ÎNTREȚINERE VERSANȚI

LUNA	DENUMIRE LUCRARE	VALOARE CU TVA	TOTAL LUNA
IANUARIE	LUCRARI DE INTRETINERE VERSANT COPOU - SOS. STEFAN CEL MARE	33981	
	LUCRARI DE INTRETINERE VERSANT PACURARI PRIN COMBATEREA SI PREVENIREA POLEIULUI	11273,31	
	LUCRARI DE INTRETINERE VERSANT PACURARI - RAPA GALBENA, STR.FLORILOR, STR. ARCU, PASAJ PACURARI	41194,75	
	LUCRARI DE INTRETINERE VERSANT GALATA, CETATUIA, BUCIUM	108188,15	392882,3
	LUCRARI DE INTRETINERE VERSANT TICAU	88470,23	
	LUCRARI DE INTRETINERE VERSANT COPOU EST - ZONA CARLIG	83920,76	
	LUCRARI DE INTRETINERE VERSANT BUCIUM	25854,12	
FEBRUARIE	LUCRARI DE INTRETINERE VERSANT - GALERIA DRENANTA STR.SF.ANDREI	11950,42	
	LUCRARI DE INTRETINERE VERSANT PACURARI - GRADINA BOTANICA	68357,13	
	LUCRARI DE INTRETINERE VERSANT TICAU	94840,79	440688,2
	LUCRARI DE INTRETINERE VERSANT CETATUIA SI BUCIUM	109923,36	
	LUCRARI DE INTRETINERE VERSANT GALATA	71850,2	
	LUCRARI DE INTRETINERE VERSANT COPOU - ZONA AURORA SI CARLIG	83766,25	
MARTIE	LUCRARI DE INTRETINERE VERSANT GALATA - MARTIE 2023	104472,28	
	LUCRARI DE INTRETINERE VERSANT BUCIUM - MARTIE 2023	87890,76	
	LUCRARI DE INTRETINERE VERSANT TICAU - MARTIE 2023	125031,81	
	LUCRARI DE INTRETINERE VERSANT COPOU EST - STATIA DE TRANSFORMARE 110 KV	73762,07	569158,9
	LUCRARI DE INTRETINERE VERSANT COPOU - CLINICI VETERINARE	64068,6	
	LUCRARI DE INTRETINERE VERSANT COPOU EST - STR.SOFIA NADEJDE, PASTIA, ALEX BARBUT SI ZONA SCOALA NORMALA	113933,33	
APRILIE	LUCRARI DE INTRETINERE VERSANT TICAU	141591,1	
	LUCRARI DE INTRETINERE VERSANT COPOU - ZONA AURORA SI CARLIG	88728,16	
	LUCRARI DE INTRETINERE VERSANT PACURARI - ZONA RAPA GALBENA SI PASAJ PACURARI	96909,91	532223,7
	LUCRARI DE INTRETINERE VERSANT BUCIUM SI GALATA	97153,91	
	LUCRARI DE INTRETINERE VERSANT CIRIC - ZONA AEROPORT	107840,61	
MAI	LUCRARI DE INTRETINERE VERSANT TICAU - MAI 2023	107615,66	
	LUCRARI DE INTRETINERE VERSANT PACURARI - GRADINA BOTANICA	129379,08	
	LUCRARI DE INTRETINERE VERSANT COPOU EST - ZONA CARLIG SI VERSANT TATARASI - ZONA CIURCHI SI OANCEA	96840,25	515519
	LUCRARI DE INTRETINERE VERSANT GALATA	181684,02	
IUNIE	LUCRARI DE INTRETINERE VERSANT COPOU - STATIA DE TRANSFORMARE 110 KV	77077,69	
	LUCRARI DE INTRETINERE VERSANT COPOU - SOS.STEFAN CEL MARE, URSULEA SI PACURARI	50265,16	
	LUCRARI DE INTRETINERE VERSANT TICAU, ESPLANADA OANCEA SI STR.T.SAVESCU	119577,06	557431,1
	LUCRARI DE INTRETINERE VERSANT CETATUIA, BUCIUM, GALATA.	200090,41	
	LUCRARI DE INTRETINERE VERSANT GALATA(CARTIER APARATORII PATRIEI) SI COPOU EST(ZONA AURORA)	110420,81	
IULIE	LUCRARI DE CONSOLIDARE VERSANT TATARASI SI TICAU	129277,48	
	LUCRARI DE INTRETINERE VERSANT CIRIC - ZONA AEROPORT	161364,98	
	LUCRARI DE INTRETINERE VERSANT COPOU EST - ZONA SCOALA NORMALA	111833,94	564921,4

-	<u>LUCRARI DE INTRETINERE VEF SANT COPOU EST - ZONA MEDICINA VETERINARA, SOS.STEFAN CEL MARE</u>	<u>92769,47</u>	-
-	<u>LUCRARI DE INTRETINERE VEF SANT PACURARI - ZONA ARCU - PASAJ RAPA GALBENA</u>	<u>69675,48</u>	-
AUGUST	<u>LUCRARI DE INTRETINERE - VERSANT PACURARI, GRADINA BOTANICA</u>	<u>82306,77</u>	-
-	<u>LUCRARI DE INTRETINERE - VERSANT COPOU, SOS STEFAN CEL MARE /URSULEA</u>	<u>47567,87</u>	-
-	<u>LUCRARI DE INTRETINERE - VERSANT COPOU EST, ZONA CARLIG</u>	<u>115630,96</u>	589542,7
-	<u>LUCRARI DE INTRETINERE VERSANT TICAU</u>	<u>132867,25</u>	-
-	<u>LUCRARI DE INTRETINERE -VERSANTI - GALATA, CETATUIA, BUCIUM</u>	<u>33453,94</u>	-
-	<u>LUCRARI DE INTRETINERE - VERSANT GALATA</u>	<u>177715,94</u>	-
SEPTEMBRIE	<u>LUCRARI DE INTRETINERE - VERSANT PACURARI</u>	<u>24311,26</u>	-
-	<u>LUCRARI DE INTRETINERE - VERSANT COPOU, ZONA CARLIG</u>	<u>100950,89</u>	-
-	<u>LUCRARI DE INTRETINERE - VERSANT COPOU -STATIA DE TRANSF 110 KW</u>	<u>89168,13</u>	-
-	<u>LUCRARI DE INTRETINERE VERSANT TICAU</u>	<u>112527,6</u>	505409,5
-	<u>LUCRARI DE INTRETINERE -VERSANTI - GALATA, CETATUIA, BUCIUM</u>	<u>37728,87</u>	-
-	<u>LUCRARI DE INTRETINERE - VERSANT GALATA</u>	<u>140722,76</u>	-
OCTOMBRIE	<u>LUCRARI DE INTRETINERE - VERSANT COPOU EST- ZONA AURORA</u>	<u>133267,51</u>	-
-	<u>LUCRARI DE INTRETINERE - VERSANT COPOU, CLINICI VETERINARE</u>	<u>75343,73</u>	-
-	<u>LUCRARI DE INTRETINERE - VERSANT COPOU -STEFAN CEL MARE</u>	<u>52443,35</u>	-
-	<u>LUCRARI DE INTRETINERE VERSANT TICAU</u>	<u>131210,15</u>	594257,2
-	<u>LUCRARI DE INTRETINERE -VEFSANTI - GALATA, CETATUIA, BUCIUM</u>	<u>44252,76</u>	-
-	<u>LUCRARI DE INTRETINERE - VERSANT CETATUIA</u>	<u>157739,66</u>	-
NOIEMBRIE	<u>LUCRARI DE INTRETINERE - VERSANT COPOU</u>	<u>115450,03</u>	-
-	<u>LUCRARI DE INTRETINERE - VERSANT CIRIC</u>	<u>195453,56</u>	-
-	<u>LUCRARI DE INTRETINERE - VERSANT PACURARI</u>	<u>83254,17</u>	531230,7
-	<u>LUCRARI DE INTRETINERE VERSANT TATARASI</u>	<u>108746,45</u>	-
-	<u>LUCRARI DE INTRETINERE -VERSANTI - GALERIA DRENANTA - STR SF. LAZAR</u>	<u>28326,45</u>	-

<u>DECEMBRIE</u>	LUCRARI DE INTRETINERE - VERSANT COPOU	101373,53	
	LUCRARI DE INTRETINERE - VERSANT TICAU	85872,7	
	LUCRARI DE INTRETINERE - VERSANT PACURARI	105382,98	438539,1
	LUCRARI DE INTRETINERE VERSANT BUCIUM	145909,84	
<u>TOTAL 2023</u>			<u>6231803,61</u>

ANEXA 10

Lista de lucrari de intretinere fantani arteziene - 2023

Nr crt	Denumire lucrare	luna	Valoare cu TVA
10	LUCRARI DE INTRETINERE SI REPARATII FANTANI ARTEZIENE - MARTIE 2023	3	50.969,98
14	LUCRARI DE INTRETINERE SI REPARATII FANTANI ARTEZIENE - APRILIE 2023	4	51.945,65
18	LUCRARI DE INTRETINERE EXPLOATARE SI REPARATII FANTANI ARTEZIENE - MAI 2023	5	39.332,67
19	LUCRARI DE INTRETINERE EXPLOATARE SI REPARATII FANTANI ARTEZIENE - Iunie 2023	6	38.589,65
23	LUCRARI DE INTRETINERE EXPLOATARE SI REPARATII FANTANI ARTEZIENE - IULIE 2023	7	39.088,18
27	LUCRARI DE INTRETINERE EXPLOATARE SI REPARATII FANTANI ARTEZIENE - AUGUST 2023	8	39.949,17
31	LUCRARI DE INTRETINERE EXPLOATARE SI REPARATII FANTANI ARTEZIENE - SEPTEMBRIE 2023	9	38.834,70
35	LUCRARI DE INTRETINERE EXPLOATARE SI REPARATII FANTANI ARTEZIENE - OCTOMBRIE 2023	10	38.589,65
39	LUCRARI DE INTRETINERE EXPLOATARE SI REPARATII FANTANI ARTEZIENE - NOIEMBRIE 2023	11	38.589,65
43	LUCRARI DE CONSERVARE A FANTANILOR ARTEZIENE DIN MUNICIPIU IASI - DECEMBRIE 2023	12	72.127,30
TOTAL			448.016,60

ANEXA 11

ÎNTREȚINERE STAȚII DE POMPARE

Nr crt	Denumire lucrare	luna	Valoare cu TVA
1	LUCRARI DE INTRETINERE POMPE VERSANT STAREA CIVILA - IANUARIE 2023	1	1.028,90
2	LUCRARI DE INTRETINERE POMPE VERSANT HIDROTEHNICA - IANUARIE 2023	1	3.292,48
3	LUCRARI INTRETINERE POMPE PASAJ SUBTERAN MIHAI EMINESCU - IANUARIE 2023	1	5.830,43
4	LUCRARI DE INTRETINERE POMPE VERSANT STAREA CIVILA - FEBRUARIE 2023	2	1.028,90
5	LUCRARI DE INTRETINERE POMPE VERSANT HIDROTEHNICA - FEBRUARIE 2023	2	3.292,48
6	LUCRARI INTRETINERE POMPE SI CURATIRE CANAL TEHNIC - PASAJ SUBTERAN MIHAI EMINESCU - FEBRUARIE 2023	2	66.426,10
7	LUCRARI DE INTRETINERE POMPE VERSANT HIDROTEHNICA - MARTIE 2023	3	4.410,25
8	LUCRARI DE INTRETINERE POMPE VERSANT STAREA CIVILA - MARTIE 2023	3	1.378,20
9	LUCRARI INTRETINERE POMPE PASAJ SUBTERAN MIHAI EMINESCU - MARTIE 2023	3	12.129,58
11	LUCRARI INTRETINERE POMPE PASAJ SUBTERAN MIHAI EMINESCU - APRILIE 2023	4	7.809,82
12	LUCRARI DE INTRETINERE POMPE VERSANT STAREA CIVILA - APRILIE 2023	4	1.378,20
13	LUCRARI DE INTRETINERE POMPE VERSANT HIDROTEHNICA - APRILIE 2023	4	4.410,25
15	LUCRARI DE INTRETINERE POMPE VERSANT HIDROTEHNICA - MAI 2023	5	4.410,25
16	LUCRARI INTRETINERE POMPE PASAJ SUBTERAN MIHAI EMINESCU - MAI 2023	5	7.809,82

17	LUCRARI DE INTRETINERE POMPE VERSANT STAREA CIVILA - MAI 2023	5	1.378,20
20	LUCRARI DE INTRETINERE POMPE VERSANT STAREA CIVILA -IUNIE 2023	6	1.378,20
21	LUCRARI DE INTRETINERE POMPE VERSANT HIDROTEHNICA - IUNIE 2023	6	4.410,25
22	LUCRARI INTRETINERE POMPE PASAJ SUBTERAN MIHAI EMINESCU - IUNIE 2023	6	7.809,82
24	LUCRARI DE INTRETINERE POMPE VERSANT STAREA CIVILA -IULIE 2023	7	1.378,20
25	LUCRARI DE INTRETINERE POMPE VERSANT HIDROTEHNICA - IULIE 2023	7	4.410,25
26	LUCRARI INTRETINERE POMPE PASAJ SUBTERAN MIHAI EMINESCU - IULIE 2023	7	7.809,82
28	LUCRARI DE INTRETINERE POMPE VERSANT STAREA CIVILA - AUGUST 2023	8	1.378,20
29	LUCRARI DE INTRETINERE POMPE VERSANT HIDROTEHNICA - AUGUST 2023	8	4.410,25
30	LUCRARI INTRETINERE POMPE PASAJ SUBTERAN MIHAI EMINESCU - AUGUST 2023	8	7.809,82
32	LUCRARI DE INTRETINERE POMPE VERSANT STAREA CIVILA - SEPTEMBRIE 2023	9	1.378,20
33	LUCRARI DE INTRETINERE POMPE VERSANT HIDROTEHNICA - SEPTEMBRIE 2023	9	4.410,25
34	LUCRARI INTRETINERE POMPE PASAJ SUBTERAN MIHAI EMINESCU - SEPTEMBRIE 2023	9	7.809,82
36	LUCRARI DE INTRETINERE POMPE VERSANT STAREA CIVILA - OCTOMBRIE 2023	10	1.378,20
37	LUCRARI DE INTRETINERE POMPE VERSANT HIDROTEHNICA - OCTOMBRIE 2023	10	4.410,25
38	LUCRARI INTRETINERE POMPE PASAJ SUBTERAN MIHAI EMINESCU - OCTOMBRIE 2023	10	7.809,82
40	LUCRARI DE INTRETINERE POMPE VERSANT STAREA CIVILA - NOIEMBRIE 2023	11	1.378,20
41	LUCRARI DE INTRETINERE POMPE VERSANT HIDROTEHNICA - NOIEMBRIE 2023	11	4.410,25
42	LUCRARI INTRETINERE POMPE PASAJ SUBTERAN MIHAI EMINESCU - NOIEMBRIE 2023	11	7.809,82
44	LUCRARI DE INTRETINERE POMPE VERSANT STAREA CIVILA - DECEMBRIE 2023	12	1.378,20
45	LUCRARI DE INTRETINERE POMPE VERSANT HIDROTEHNICA - DECEMBRIE 2023	12	4.410,25
46	LUCRARI INTRETINERE POMPE PASAJ SUBTERAN MIHAI EMINESCU - DECEMBRIE 2023	12	7.809,82
TOTAL			221.201,75

ANEXA 12

LUCRĂRI DIVERSE VERSANȚI

NR. CRT	TITLUL LUCRĂRII	LUNA	VALOARE CU TVA
1	LUCRARE DE MONTAT/DEMONTAT SCENĂ MODULARĂ CU OCAZIA ZILEI DE 1 MAI-NC 55601/27.04.2023	4	8788.33
2	LUCRĂRI DE MONTAT/ DEMONTAT PODINĂ MODULARĂ CU OCAZIA CAMPIONATULUI NAȚIONAL DE TAEKWONDO WT 2023- NC NR.33957/13.03.2023	4	2272.01
3	LUCRARE DE REPARAT GEAMUR: ȘI UȘI DIN LEMN - PRIMĂRIA MUNICIPIULUI IAȘI - CORP A	6	1618.76
4	LUCRARE DE MONTAT SCENĂ MODULARĂ CIMITIR EVREIESC- NC 66583/2023	6	9786.83
5	LUCRARE DE MONTAT SCENĂ MODULARĂ ZIUA INTERNAȚIONALĂ A COPILULUI - NC 67478/22.05.2023	6	8880.89
6	LUCRĂRI DE ÎNTREȚINERE SPAȚII VERZI CU OCAZIA ZILEI DE 29.06.2023 PENTRU COMEMORAREA VICTIMELOR POGROMULUI DE LA IAȘI ÎN CIM TIRUL EVREIESC - PĂCURARI- nc 66583/2023	6	150592.02
7	MONTAT /DEMONTAT SCENĂ MODULARĂ ZIUA NAȚIONALĂ A FRANȚEI - NC 88274/07.07.2023	7	7474.76
8	TRANSPORTAT 20 DE CABINE DE VOT SI 2 URNE MARI LA UNIVERSITATEA DE MEDICINĂ ȘI FARMACIE \\"GRIGORE T. POPA\"- NC 87588/06.07.2023	7	1491.01
9	MONTAT PODINA PENTRU SĂRBĂTOAREA DIASPOREI- IASUL ESTE ACASA	8	9147.84
10	LUCRARI MONTAT /DEMONTAT SCENA MODULARA SĂRBATORILE IAȘULUI	10	7696.38
11	MONTAT/DEMONTAT SCENA MODULARĂ 10X8 M	10	6201.03
12	LUCRARI DE MONTAT PODINA - 1 DECEMBRIE 2023 - DECEMBRIE 2023	12	8496.89
	LUCRARI DEMONTAT / MONTAT PODINA STR		3074.19

13	LAPUSNEANU - IMPODOBIM IMPREUNA DECEMBRIE 2023	12	
14	LUCRARI DE MONTAT / DEMONTAT PODINA - SALA MARE A PMI DECEMBRIE 2023	12	1787.87
	MONTAT/DEMONTAT SCENA MODULARĂ 10X8 M	12	18567,61
	TOTAL		245876.42

ANEXA 13

LUCRĂRI ÎNTREȚINERE MONUMENTE

LUNA	DENUMIRE LUCRARE	VALOARE CU TVA	TOTAL LUNA
IAN	LUCRARI DE INTRETINERE MONUMENT - STATUIA LUI ALEXANDRU IOAN CUZA - PIATA UNIRII	8420,81	8420,81
FEB	LUCRARI DE INTRETINERE GRUP STATUAR - STR.SAULESCU - PARC GULIVER	1791,21	1791,21
MAR		0	0
APR		0	0
MAI		0	0
IUNIE	LUCRARI DE REPARATII SOCLU STATUIE MIRCEA CEL BATRAN SI SOCLU OBELISC - SINAGOGA MARE	6090,16	84093,08
	LUCRARI DE REPARATII TREPTE ACCES - ESPLANADA HALA CENTRALA	9100,18	
	LUCRARI REPARATII PAVAJ, TREPTE SI SOCLU - ESPLANADA PIATA NATIUNII	30959,03	
	LUCRARI DE REPARATII SOCLU STATUIE MIHAI VITEAZUL	30398,38	
	LUCRARI DE INTRETINERE STATUIA ALEXANDRU CEL BUN- ESPLANADA A.C.B. SI CORNELIU COPOSU-RAPA GALBENA	7545,33	
IULIE	MONTARE 2 CATARGE (H=6m) IN PIATA UNIRII - MONUMENTUL EROILOR FRANCEZI - BUSTUL VICTOR PLACE	8413,7	8413,7
AUGUST		0	
SEPTEMBRIE		0	
OCTOMBRIE	INTRETINERE MONUMENT STATUIE ALEXANDRU CEL BUN	7240,67	7240,67
NOIEMBRIE		0	
DECEMBRIE		0	
	TOTAL 2023	109959,47	

ANEXA 14
INTRETINERE MOBILIER URBAN SI STEAGURI

NR.CRT	LUNA	LUCRAREA	VALOAREA (LEI CU TVA)	STEAGURI(LEI CU TVA)	TOTAL (LEI CU TVA)
1	IAN	INTRETINERE MOBILIER URBAN	138287,75	0	138287,75
2	FEB	INTRETINERE MOBILIER URBAN	141236,64	7732,83	148969,47
3	MAR	INTRETINERE MOBILIER URBAN	71463,27	282,56	71745,83
4	APR	INTRETINERE MOBILIER URBAN	227792,46	986,03	228778,49
5	MAI	INTRETINERE MOBILIER URBAN	223055,98	13286,99	236342,97
6	IUN	INTRETINERE MOBILIER URBAN	71218,47	3834,22	75052,69
7	IUL	INTRETINERE MOBILIER URBAN	724179,33	12487,02	736666,35
8	AUG	INTRETINERE MOBILIER URBAN	76078,56	873,43	76951,99
9	SEPT	INTRETINERE MOBILIER URBAN	136329,69	873,43	137203,12
10	OCT	INTRETINERE MOBILIER URBAN	259817,42	436,71	260254,13
11	NOV	INTRETINERE MOBILIER URBAN	194447,39	8506,12	202953,51
12	DEC	INTRETINERE MOBILIER URBAN	153297,14	0	153297,14
		TOTAL AN 2023	2417204,10	49299,34	2466503,44

ANEXA 15

CONFECTII METALICE MOBILIER URBAN

DENUMIRE PRODUS	1	2	3	4	5	6	7	8	9	10	11	12	TOTAL
Cosuri gunoi stradal	31	0	43	44	15	123	56	11	21	21	78	11	454
Cos gunoi montat pe stalp	4	30	25	20	3	51	21	24	17	45	25	7	272
Ansamblu banca cu jardiniera	0	0	0	0	0	0	14	0	20	0	0	0	34
Jardiniera mozaic marmura	40	10	40	16	21	100	17	0	0	0	0	0	208
Bolard mozaic marmura	0	79	10	0	5	0	0	0	0	0	0	0	93
Bancă model " Carte"	0	0	0	0	0	0	0	0	17	0	0	33	50

ANEXA 16
LUCRĂRI REPARAȚII PARCURI

LUNA	DENUMIRE LUCRARE	VALUARE
1	LUCRARI DE REVIZIE PARCURI DE JOACA - IANUARIE 2023	75854,72
2	LUCRARI DE INTRETINERE PARC JOACA - STR.NICOLAU NR.1, BL.588, INV.198	2568,23
3	LUCRARI DE INTRETINERE PARC JOACA - STR.V.LUPU, NR.96, INV.33	3344,89
4	LUCRARI DE INTRETINERE PARC JOACA - STR.V.LUPU NR.89, BL.V2-V1, INV.30	5943,62
5	LUCRARI DE INTRETINERE PARC JOACA - STR.CIURCHI NR.111, INV.146	1545,81
6	LUCRARI DE REVIZIE PARCURI JOACA FEBRUARIE 2023	79768,73
7	LUCRARI DE REPARATII IMPREJMUIRE PARC JOACA - ALEEA ROZELOR NR.15, BL.22, INV.72	14723,31
8	LUCRARI DE REPARATII IMPREJMUIRE PARC JOACA - STR.NICOLINA BL.1001 ART., INV.74	2060,45
9	LUCRARI DE INTRETINERE SI REPARATII IMPREJMUIRE PARC JOACA - BLD.DACIA NR.36, INV.157	13643,34
10	LUCRARI DE INTRETINERE SI REPARATII IMPREJMUIRE PARC JOACA - BLD.TUTORA NR.7-9, INV.60	3910,48
11	LUCRARI DE INTRETINERE SI REPARATII IMPREJMUIRE PARC JOACA - SOS.NATIONALA NR.182A, INV.83	16190,94
12	LUCRARI DE INTRETINERE SI REPARATII IMPREJMUIRE PARC JOACA - STR.ARAPULUI NR.3, INV.68	6332,47

13	LUCRARI DE INTRETINERE SI REPARATII IMPREJMUIRE PARC JOACA - STR.AL.O.TEODOREANU, INV.64	14231,38
14	LUCRARI DE INTRETINERE SI REPARATII IMPREJMUIRE PARC JOACA - INTERSECTIE STR.M.STURZA CU BLD.SOCOLA	5411,16
15	LUCRARI DE REPARATII IMPREJMUIRE PARC JOACA - STR.V.TEPES PT48, INV.53	10328,26
16	LUCRARI DE REPARATII IMPREJMUIRE PARC JOACA - STR.CANTA NR.56, BL.549, INV.191	4722,84
17	LUCRARI DE REPARATII IMPREJMLIRE PARC JOACA - ALEEA T.NECULAI NR.107, BL.995, INV.113	1465,47
18	LUCRARI DE REVIZIE PARCURI JOACA - APRILIE 2023	<u>12040,16</u>
19	LUCRARI DE REVIZIE PARCURI JOACA - MAI 2023	1956,96
20	LUCRARI DE REPARATII SI MONTARE JOCURI FITNESS - PARCUL EXPOZITIEI	14704,83
21	LUCRARI DE INTRETINERE SI REPARATII PARC ROLE - PARC EXPOZITIE	<u>60190,84</u>
22	LUCRARI DE REVIZIE PARCURI JOACA - IUNIE 2023	22506,28
23	MONTARE DALE CAUCIUC IN PARC GRADINA COPOU	119627,74
24	MONTARE DALE CAUCIUC IN AL.DECEBAL, NR 17, BL C8, INV 79	149179,30
25	LUCRARE DE INTRETINERE SI IMPREJMUIRE PARC JOACA DIN STRADA CLOPOTARI, NR 35, IN SPATELE BL. 509, INV. 98	6736,45
26	REVIZIE PARCURI JOACA	25987,41
27	*LUCRARI DE INTRETINERE SI IMPREJMUIRE PARC JOACA STRDA V. LUPU, NR 85	29566,07
28	*LUCRARI DE INTRETINERE SI	9186,11

	IMPREJMUIRE PARC DE JOACA C NEGRI, NR 37	
29	*LUCRARI DE INTRETINERE SI IMPREJMUIRE PARC DE JOACA BD. ALEXANDRU CEL BUN, NR.29	10316,67
30	LUCRARI DE REVIZIE PARCURI JOACA	17431,41
31	*LUCRARI DE MONTARE DALE DE CAUCIUC IN PARCUL DE JOACA DIN STRADA PANTEL, NR 19	118679,15
32	*LUCRARI DE INTRETINERE - IMPREJMUIRE PARC JOACA DIN STRADA STEJAR , NR 19 , BL Q1, INV 19	15034,98
33	LUCRARI DE REVIZIE PARCURI DE JOACA	11987,79
34	LUCRARI DE MONTARE DALE DE CAUCIUC IN STRADA PACURARI, NR 179, BL B1	89693,92
35	LUCRARI DE MONTARE DALE DE CAUCIUC IN PARCUL DE JOACA DIN STRADA BACINSCHI, NR 5	143231,40
36	LUCRARI DE REVIZIE PARCURI JOACA	<u>64652,89</u>
37	LUCRARI DE INTRETINERE PARC JOACA SITUAT IN ALEEA BASARABI, L4	37735,88
38	LUCRARI DE REVIZIE PARCURI JOACA	25336,00
39	LUCRARI DE REVIZIE PARCURI DE JOACA - DECEMBRIE 2023	82076,00
	TOTAL	1329904,34

ANEXA 17

CONFECȚII METALICE SEMNALIZARE RUTIERĂ

DENUMIRE PRODUS	1	2	3	4	5	6	7	8	9	10	11	12	TOTAL
<i>Stalpi blocare circulatie h=0,90m</i>	147	78	292	221	164	79	130	170	114	191	172	135	1793
<i>Indicatoare circulatie</i>	68	0	10	0	0	0	10	0	0	0	0	0	88
<i>Stalpi pt. indicatoare circulatie h=3,5m</i>	92	0	0	0	0	0	0	0	0	0	0	0	92
<i>Stalpi pt.indicatoare circulatie h=4 m</i>	43	0	0	0	0	0	0	0	0	0	0	0	43

ANEXA 18

LUCRĂRI DIVERSE MOBILIER URBAN

NR. CRT	TITLUL LUCRĂRII	LUNA	VALOARE CU TVA
1	LUCRARI DE DEMONTARE GARDURI VECHI IN DIFERITE LOCATII DIN IASI	1	3301.5
2	LUCRARI DE MONTARE PANOURI PROTECTIE PASAJ PIETONAL GARA	1	3295.61
3	LUCRARI DE DEMONTARE/INCARCARE FIGURINE PARC TEMATIC SARBATORILE DE IARNA - PIETONAL STEFAN CEL MARE	1	2743.5
4	LUCRARI DE ORGANIZARE A EVENIMENTELOR DESFASURATE CU OCAZIA ZILEI DE 24 IANUARIE - ZIUA UNIRII PRICIPATELOR ROMANE IN PIATA UNIRII	1	77436.56
5	LUCRARI DE ORGANIZARE A CUPEI EUROPEI LA FOTBAL STADION SINTETIC COPOU CF NC 19278/10.02.2023	2	2134.1
6	LUCRARI DE MONTARE/DEMONTARE CORT 3X3 PT EVENIMENTUL "IASI RECRUTEAZA - BIG PICTURE" I FATA CORPULUI B AL FEEA	2	328.08
7	LUCRARI DE TRANSPORT A BANCILOR DE REZERVA DE PE TERENUL 2 AL STADIONULUI "EMIL ALEXANDRESCU"	2	1239.44
8	LUCRARI DE MONTARE/DEMONTARE CASUTE DE LEMN 22BUC IN PIATA UNIRII PENTRU EVENIMENTUL "MARTISOR - SIMBOL SI TRADITIE"	2	6733.85
9	LUCRARI DE MONTARE/DEMONTARE CORTURI ALBE 3X3 PE PIETONAL STEFAN CEL MARE SI SFANT PENTRU EVENIMENTUL "FESTIVALUL MARTISORULUI"	2	6640.69
10	LUCRARI DE TRANSPORT MOBILIER/DOCUMENTE DE LA PMI LA CLADIREA GIS DIN TUDOR VLADIMIRESCU	2	24933.07
11	LUCRARI DE MONTARE/DEMONTARE CORTURI ALBE 3X3 PENTRU EVENIMENT CARITABIL ORGANIZAT DE ASOCIATIA STUDENTEASCA AMICUS IASI	3	1282.64
12	LUCRARE GALA EXCELENTEI SPORTULUI IESEAN- LUNA MARTIE 2023	3	3781.71
13	LUCRARI DE REPARATII 120 TORTE - MARTIE 2023	3	867.51
14	LUCRARI DE TRANSPORT SI MONTARE BOLARZI DELIMITATORI SI JARDINIERE IN	3	17031.72

	GRADINA COPOU EXECUTATE IN LUNA MARTIE		
15	LUCRARI DE MONTARE/DEMONTARE CORTURI ALBE 3X3 PT EVENIMENT "OUA INCONDEIATE" PE ESPLANADA PALATULUI CULTURII CF NC 41032/24.03.2023	3	5109.05
16	LUCRARI DE MONTARE/DEMONTARE CORTURI ALBE 3X3 LA BISERICA SF. APOSTOL SI EVANGHELIST MARCU NC. 51558/19.04.2023	4	1927.56
17	LUCRARI DE ORGANIZARE A EVENIMENTULUI "SEMIMARATON IASI 2023"	4	49189.2
18	LUCRARI DE TRANSPORT GARDURI BLOCARE CIRCULATIE IN ZONA PIETII PALAT PT EVENIMENTUL DE PROMOVARE A ECO-MOBILITATII CF NC. 39976/23.03.2023	4	1623.81
19	LUCRARE DE TRANSPORT , MONTARE SI DEMONTARE A UNUI NUMAR DE 120 DE GARDURI , BLOCAFE CIRCULATIE PENTRU EVENIMENTUL "FEstudIS"- NC nr.47179/06.04.2023	5	3247.61
20	LUCRARI DE MONTARE/DEMONTARE CORTURI SCENĂ, BAZA DE AGREMENT CIRIC - 1 MAI- NC 55601/27.04.2023	5	1228.68
21	LUCRARI DE REPARATII SCAUNE TRIBUNE PENTRU EVENIMENTUL - IASI TENIS TROPHY BY PRAXIS LABORATORIES- BAZA SPORTIVA CIRIC- NC 63357/12.05.2023	5	8229.43
22	LUCRARE DE TRANSPORT GARDURI BLOCARE CIRCULATIE PENTRU EVENIMENTUL - ZILELE CAMPUSULUI SI TUIASI OPEN DAYS ÎN CAMPUS TUDOR VLADIMIRESCU- NC. 62736/11.05.2023	5	2145.03
23	LUCRARI DE MONTARE/DEMONTARE CORTURI ALBE 3X3 M ÎN PARCUL EXPOZITIEI - NC 60241/08.05.2023	5	1881.67
24	LUCRARE DE ORGANIZARE A EVENIMENTULUI FESTIVALUL DE ARTĂ ȘI ZBOR - HANGARIADA AERODROMUL IASI-SUD-NC 64411/16.05.2023	5	27266.71
25	LUCRARE DE MONTARE/ DEMONTARE CORTURI ALBE 3X3M ÎN PARCUL GRUPUL STATUAR AL VOIEVOZILOR ȘI PARCARE CASA STUDENȚILOR- NC 58802/04.05.2023	5	5372.73
26	LUCRARI DE TRANSPORT GARDURI BLOCARE CIRCULATIE PENTRU EVENIMENTUL . DRAG DE VIAȚĂ- GRĂDINIȚA AMICUS JUNIOR - NC 61195/09.05.2023	5	1863.04
27	LUCRARI DE MONTARE/DEMONTARE CORTURI ALBE 3X3M - CAMPANIE PRIVIND	5	4947.44

	COLECTAREA ȘI DISTRUGEREA DEȘEURILOR MEDICAMENTOASE PROVENITE DE LA POPULAȚIE- NC 63680/15.05.2023		
28	LUCRĂRI DE MONTARE/DEMONTARE CORTURI ALBE 3X3M PE ESPLANADA PALATULUI CULTURII - TÂRGUL MEȘTERILOR POPULARI - NC 51558/19.04.2023	5	6923.97
29	LUCRARE DE MONTARE/DEMONTARE CORTURI ALBE 3X3M PE PIETONAL CASA DOSOFTEI -NC 51496/19.04.2023	5	759.1
30	LUCRARE DE MONTARE/DEMONTARE CORTURI ALEE 3X3M ÎN PARCUL EXPOZIȚIEI - TÂRGUL IAȘUL ÎN BUCATE- NC 66477/19.05.2023	5	9245.5
31	LUCRARE DE ORGANIZARE A EVENIMENTULUI ANIMAL FEST 2023- UNIVERSITATEA PENTRU ȘTIINȚELE VIETII- NC 60244/2023	5	10130.92
32	LUCRARE DE REPARAȚII SUPORȚI COROANE CHERESTEA -NC 46753/05.04.2023	5	1070.82
33	LUCRARE DE TRANSPORT CĂSUȚE DIN ZONA CONSILIULUI JUDEȚEAN- NC 60244/08.05.2023	5	8666.23
34	LUCRĂRI DE MONTARE/DEMONTARE CORTURI ALEE 3X3m ÎN PARCUL EXPOZIȚIEI - ORĂȘELUL COPIILOR 2023- NC 45805/04.04.2023	5	5009.89
35	LUCRĂRI DE MONTARE/DEMONTARE CORTURI ALBE 3X3m PE PIETONALUL ȘTEFAN CEL MARE ȘI SFÂNT CU OCAZIA SĂRBĂTOAREA FLORILOR "FLORALIS"-NC 69037/2023	5	2516.03
36	LUCRARE DE ORGANIZARE A EVENIMENTELOR DESFĂȘURATE PE DATA DE 25.05.2023, ZIUA EROILOR NC 67741/23.05.2023	5	1621.29
37	LUCRARE DE ORGANIZARE A EVENIMENTULUI ZIUA FAMILIEI- PARCUL EXPOZITIEI	5	39703.96
38	LUCRARE DE MONTARE/DEMONTARE GARDURI BLOCARE CIRCULAȚIE BAZA BRIZO - PENTRU EVENIMENTUL ROCKANOTHERWORLD- NC 75831/12.06.2023	6	4528 93
39	LUCRARE DE MONTARE/DEMONTARE CORTURI ALBE 3X3 m ÎN PATRU LOCAȚII DIN ORAȘ PENTRU EVENIMENTUL CARAVANA PROFILAXIEI DIN MEDIUL RURAL ȘI URBAN- NC 70783/29.05.2023	6	1480.52
40	LUCRARE DE MONTARE/DEMONTARE		

	GARDURI PENTRU EVENIMENTUL FESTIVALUL SPORTURILOR-DISP. PRIMAR 1145/31.05.2023	6	38786.04
41	LUCRARE DE MONTARE/DEMONTARE CORTURI ALBE 3X3m PENTRU EVENIMENTUL CURSA DE RĂTUȘTE PE POD TRANCU- NC 58507/03.05.2023	6	765.30
42	LUCRARE DE TRANSPORT BĂNCI PENTRU EVENIMENTUL DESFĂȘURAT ÎN COMPLEXUL CARREFOUR ERA-DECATHLON NC 69944/2023	6	2127.41
43	LUCRARE DE MONTARE/ DEMONTARE GARDURI PENTRU EVENIMENTUL EXPOZITIE DE ECHIPAMENTE SI TEHNICA-ESPLANADA PALATUL CULTURII - NC 72954/06.06.2023	6	382.36
44	LUCRARE DE MONTARE/ DEMONTARE CORTURI ALBE 3X3 m PE STADIONUL EMIL ALEXANDRESCU - NC 72414/31.05.2023	6	1948.03
45	LUCRĂRI DE MONTARE / DEMONTARE CORTURI ALBE 3X3 m PARCUL MUZEULUI VASILE POGOR-ZIUA INTERNATIONALĂ A COPILULUI NC 65084/17.05.2023	6	4213.91
46	LUCRARE DE MONTARE/ DEMONTARE CORTURI ALBE 3X3m ÎN GRĂDINA MUZEULUI MIHAIL SADOVEANU - ȘOTRON. FESTIVALUL COPILĂRIEI- NC. 52111/07.06.2023	6	9690.82
47	LUCRARE DE MONTARE / DEMONTARE GARDURI PENTRU EVENIMENTUL COLOR RUN- NC 72143/31.05.2023	6	14672.74
48	LUCRARE DE ORGANIZARE A EXPOZIȚIEI DE ARTĂ PLASTICĂ CANON ȘI PATIMI- NC 66600/19.05.2023	6	1817.20
49	LUCRAREA DE MONTARE/DEMONTARE CORTURI ALBE 3X3m ÎN PARCUL EXPOZIȚIEI ȘI BD. ȘTEFAN CEL MARE PENTRU EVENIMENTELE ZIUA INTERNAȚIONALĂ A COPILULUI ȘI EXPOZIȚII DE ARTĂ ȘI OBIECTE HANDMANDE - NC 67478/2023, 72954/2023	6	17195.48
50	LUCRARE DE MONTARE/DEMONTARE CORTURI ALBE 3X3M ÎN PARCUL EXPOZIȚIEI - EVENIMENT DEDICAT COPIILOR ORGANIZAT DE FUNDAȚIA PRINȚESCA ANASTASIA - NC 51558/2023	6	1232.9
51	LUCRARE DE MONTARE/DEMONTARE CORTURI ALBE 3X3M PE BD. ȘTEFAN CEL MARE ȘI SFÂNT - FESTIVALUL CIREȘELOR - NC 77536/14.06.2023	6	3594.84
52	LUCRARE DE MONTARE/DEMONTARE CORT ALBE 3X3M ȘI ASISTENȚĂ -" FII		

	RESPONSABILĂ DE SĂNĂTATEA TA PREVENȚIE , DEPISTARE , DIAGNOSTIC ȘI TRATAMENT PRECOCE AL CANCERULUI DE COL UTERIN" -PROIECT POCU- ONCOPREV- NC 45771/04.04.2023- executată în luna aprilie	6	1860.66
53	LUCRARE DE MONTARE/DEMONTARE CORTURI ALBE 3X3M PE BD. ȘTEFAN CEL MARE ȘI SFÂNT . PIAȚA VERDE DE WEEKEND	6	3790.57
54	LUCRARE DE MONTARE/DEMONTARE CORTURI ALBE3X3M ÎN PARCUL EXPOZIȚIEI - TÂRGUL MEȘTEȘUGARILOR- NC 80521/20.06.2023	6	13575.82
55	LUCRARE DE MONTARE/DEMONTARE CORTURI ALBE3X3MPE BD. ȘTEFAN CELMARE ȘI SFÂNT - FESTIVALUL DULCIURILOR DE VARĂ - NC 82817/26.06.2023	6	2845.74
56	LUCRARE DE MONTARE/DEMONTARE CORTURI ALBE 3X3M -FESTIVALUL ROMÂNIA AUTENTICĂ-ZIUA IEI- NC 80521/20.06.2023	6	26404.97
57	LUCRARE DE ORGANIZARE A EVENIMENTULUI DESFĂȘURAT PE DATA DE 26.06.2023, ZIUA DRAPELULUI- NC 82817/26.06.2023	6	465.77
58	LUCRARE DE ORGANIZARE A EVENIMENTULUI DESFĂȘURAT ÎN CIMITIRUL EVREIESC DIN PĂCURARI PENTRU COMEMORAREA VICTIMELOR POGROMULUI DE LA IAȘI- NC 66533/2023	6	6842.29
59	LUCRARE DE ORGANIZARE A EVENIMENTULUI - FESTIVALUL ISTORIC GETODAVA ÎN ZONA DE PÂRTIEI DE SCHI - C.A.ROSETTI- NC 84047/28.06.2023	7	5070.30
60	LUCRARE DE MONTARE/ DEMONTARE CORTURI ALBE 3X3 M- IN PARCUL EXPOZITIEI - IASUL IN BUCATE- NC 88273/07.07.2023	7	8284.23
61	LUCRARE DE MONTARE/DEMONTARE CORTURI ALBE 3X3 - ZIUA NATIONALA A FRANTEI- NC 88274/07.07.2023	7	1363.09
62	LUCRARE DE MONTARE CUTII PENTRU SUGESIILE CETATENILOR LA CENTRELE DE CARTIER SI CENTRUL DE INFORMATII PENTRU CETATENI-NC 90789/13.07.2023	7	1174.28
63	LUCRARE DE MONTARE/DEMONTARE CORTURI ALBE 3X3M BD. ȘTEFAN CEL MARE SI SFANT PENTRU EVENIMENTUL PIATA VERDE DE WEEKEND- NC 7614/08.01.2023	7	4897.24

64	LUCRARI DE MONTARE MOBILIER URBAN SI INTRETINERE - STR. SIMION BARNUTIU-BOJDEUCA ION CREANGA	7	3415.42
65	LUCRARE DE MONTARE/DEMONTARE CORTURI ALBE 3X3M BD. STEFAN CEL MARE SI SFANT PE NTRU EVENIMENTUL PIATA VERDE DE WEEKEND- NC 7614/08.01.2023	8	3012.64
66	LUCRARE DE MONTARE/TRANSPORT/DEMONTARE SUPORTURI , SCULPTURI SI TABLOURI- EXPOZITIE SORIN PURCARU - ENERGII CRISTALIZATE	8	2334.2
67	LUCRARE DE MONTARE /DEMONTARE CORTURI ALBE 3X3M -INIMO 2023-NC nr.88273/07.07.2023	8	16479.79
68	LUCRARE DE MONTARE/DEMONTARE CORT ALBE 3X3M SI ASISTENȚĂ -" FII RESPONSABILĂ DE SĂNĂTATEA TA PREVENȚIE , DEPISTARE , DIAGNOSTIC ȘI TRATAMENT PRECOCE AL CANCERULUI DE COL UTERIN SI AL CANCERULUI MAMAR ONCOFERM"- NC 100507/04.08.2023	8	374.28
69	LUCRARI DE MONTAT/DEMONTAT CORTURI -ORGANIZAREA EVENIMENTULUI SERILE FILMULUI ROMANESC-PIATA UNIRII	8	8335.38
70	LUCRARI DE MONTAT/DEMONTAT CORTURI - PROMOVAREA SANATATII PE TIMPUL SEZONULUI ESTIVAL 2023	8	2305.14
71	LUCRARI DE MONTAT/DEMONTAT CORTURI - CAMPIONATUL NATIONAL SCOLAR, CAMPIONATUL NATIONAL DE JUNIORI SI CUPA FEDERATIA ROMANA DE CANOTAJ-BAZA NAUTICA DOROBANTI	8	2060.25
72	SERVICII DE TRANSPORT LUCRAR. DE ARTA- NC 110649/04.09.2023	9	811.43
73	LUCRARI DE ORGANIZARE A EVENIMENTULUI TARGUL DE CARTE GAUDEAMUS RADIO ROMANIA- IASI	9	3319.08
74	LUCRARE DE MONTARE /DEMONTARE CORTURI ALBE 3X3M IN PARCUL EXPOZITIEI - EVENIMENT IASUL IN BUCATE - NC 114839/2023	9	12288.13
75	LUCRARE DE MONTARE CORTURI ALBE PENTRU ORGANIZAREA EVENIMENTULUI FESTIVALUL INTERNATIONAL DE CULTURA SI CIVILIZATIE ROMANEASCA "ROMANASUL"- NC 107334/2023	9	3552.27
76	LUCRARE DE MONTARE /DEMONTARE CORTURI ALBE PENTRU ORGANIZAREA EVENIMENTULUI FESTIVALULUI STRĂZII LĂPUȘNEANU-NC 113701/2023	9	3201.9

77	LUCRARE DE MONTARE/DEMONTARE CORT ALBE 3X3M ȘI ASISTENȚĂ - FII RESPONSABILĂ DE SĂNĂTATEA TA PREVENȚIE , DEPIȘTARE , DIAGNOSTIC ȘI TRATAMENT PRECOCE AL CANCERULUI DE COL UTERIN SI AL CANCERULUI MAMAR ONCOFERM - LUNA SEPTEMBRIE- NC 100507/04.08.2023	9	394.77
78	LUCRARE DE MONTARE/DEMONTARE CASUTE PE BD. STEFAN CEL MARE SI SFANT - NC.114839/2023	9	5218.61
79	LUCRARE DE TRANSPORT GARDURI BLOCARE CIRCULATIE PARCUL EXPOZITIEI- EVENIMENT PET EVENT- HAI LA JOACA- NC 108045/2023	9	4922.05
80	LUCRARE DE INTRETINERE MOBILIER SI ELEMENTE DE LOGISTICA LA POLIGONUL DE TIR CU ARCUL-CAMPIONATUL NATIONAL DE TIR CU ARCUL-NC 90182/2023	9	36307.27
81	LUCRARI DE ORGANIZARE A EVENIMENTULUI -FALIUL IASULUI-	9	53438.47
82	LUCRARE DE MONTARE/DEMONTARE CORTURI 3X3M - TARGUL NATIONAL CAMASA TRADITIONALA- MESTESUG SI MOD DE VIATA- PALLAS MALL- NC 108168/2023	9	6292.61
83	LUCRARE DE ORGANIZARE A EVENIMENTULUI- RUN4LIFE 2023- STADIONUL EMIL ALEXANDRESCU- NC 118068/2023	9	1841.04
84	LUCRARE DE MONTARE/DEMONTARE CORTURI 3X3M PENTRU ORGANIZAREA EVENIMENTULUI - REGENERARTE URBANA- PASAJ OCTAV BANCILA- NC 116078/2023	9	6127.11
85	LUCRARI DE ORGANIZARE A EVENIMENTULUI - MAGIA SERII IN SUNET SI LUMINA- PIATA PALATULUI CULTURII- NC 116669/2023	9	13541.26
86	LUCRARE DE MONTARE/DEMONTARE GARDURI BLOCARE CIRCULATIE PARCARE CASA STUDENTILOR-EVENIMENT POKER RUN-NC 122790/2023	9	1698.34
87	LUCRARE DE MONTARE/DEMONTARE GARDURI BLOCARE CIRCULATIE- EVENIMENT DESCHIDERA ANULUI UNIVERSITAR UNIVERSITATEA TEHNICA GHEORGHE ASACHI- NC 118981/2023	9	1698.34
88	LUCRARE DE MONTARE/DEMONTARE CORTURI ALBE 3X3M BD. STEFAN CEL MARE SI SFANT PENTRU EVENIMENTUL	9	5506.43

	PIATA VERDE DE WEEKEND- NC 7614/08.01.2023		
89	LUCRARE DE MONTARE/ DEMONTARE CORTURI TRASEU EVENIMENT PROMENADA INIMILOR- NC 114839/2023	9	1481.79
90	LUCRARE DE MONTARE/DEMONTARE CORTURI ALBE 3X3M BAZA DE AGREMENT CIRIC - EVENIMENT CHARITY CUP- NC 103618/2023	9	2231.31
91	LUCRARI DE MONTARE/ DEMONTARE CORTURI ALBE PENTRU ORGANIZAREA EVENIMENTULUI- BUN VENIT LA UAIC- NC 119943/2023	9	9624.65
92	LUCRARE DE ORGANIZARE A EVENIMENTULUI - ZIUA RECOLTEI - NC 121813/2023	9	15853.22
93	LUCRARE DE MONTARE/DEMONTARE CORTURI ALBE PENTRU ORGANIZAREA EVENIMENTULUI - NOAPTEA CERCETATORILOR- NC 115868/2023	9	11664.92
94	LUCRARI DE MONTARE/DEMONTARE CORTURI ALBE PENTRU EVENIMENTUL - NOAPTEA CERCETATORILOR- UAIC- NC 120966/2023	9	8330.48
95	LUCRARI DE MONTARE/DEMONTARE GARDURI BLOCARE CIRCULATIE PARCARE CENTRU DE EVENIMENTE AGORA- NC 121667/2023	9	2631.98
96	LUCRARI DE ORGANIZARE A EVENIMENTULUI - FESTIVALUL DE MUZICA ROCK'N IASI- CASA STUDENTILOR- NC 94451/21.07.2023	10	2957.35
97	LUCRARI PENTRU EVENIMENTUL ORGANIZAT DE ASOCIATIA CLUB SPORTIV ATLETIS IASI- BD. MANGERON- NC.117724/2023	10	17829.33
98	LUCRARI DE ORGANIZARE A EVENIMENTULUI SU PRADOZA DE ARTA- CASA STUDENTILOR-NC 124034/2023	10	1645.01
99	SERVICII DE TRANSPORT LUCRARI DE ARTA(PARTEA II A)- NC 110649/04.09.2023	10	1423.48
100	LUCRARI DE ORGANIZARE EVENIMENT INTERNATIONAL DANCE FUSION- CASA STUDENTILOR- NC 127403/2023	10	1698.34
101	LUCRARI DE ORGANIZARE A EVENIMENTULUI FESTIVALUL DE CHIMIE ACS- PARE MAGIE DAR E CHIMIE- NC 87166/2023	10	8409.19
102	LUCRARI DE ORGANIZARE A EVENIMENTULUI - TURNEUL FEMININ DE RUGBY- STADIONUL TEPRO-NC 124983/2023	10	2989.53

103	LUCRARI DE ORGANIZARE A EVENIMENTULUI - TURNEUL DE RUGBY-STADIONUL TEPRO-NC 129572/13.10.2023	10	2997.1
104	LUCRARI DE DEMONTARE GARDURI VECHI - BD. ALEXANDRU CEL BUN NR.47- NC 117994/20.09.2023	10	1053.47
105	LUCRARI DE ORGANIZARE A EVENIMENTULUI SARBATORILE SFINTEI CUVIOASE PARASCHEVA 2023- NC 124772/04.10.2023	10	59417.06
106	LUCRARI DE ORGANIZARE A EVENIMENTULUI - IA SI MARCHEAZA-STADIONUL EMIL ALEXANDRESCU TEREN SINTETIC- NC 128676/2023	10	5150.57
107	LUCRARI PENTRU ORGANIZAREA EVENIMENTULUI DE CATRE ASOCIATIA CLUB SPORTIV ATLETIC BEST SPORT ACADSEMY IASI PE STADIONUL EMIL ALEXANDRESCU - PISTA DE ATLETISM- NC 127809/10.10.2023	10	2519.74
108	LUCRARI DE ORGANIZARE A EVENIMENTULUI - TARGUL CARITABIL DE IMBRACAMINTE SI INCALTAMINTE - PARCUL EXPOZITIEI	10	4774.79
109	LUCRARI DE MONTARE/DEMONTARE CASUTE DE PE BD. STEFAN CEL MARE - NC 131544/17.10.2023	10	4134.68
110	LUCRARI DE MONTARE/DEMONTARE CORTURI ALBE 3X3M - GUSTURILE TOAMNEI- IN GRADINA ANSAMBLULUI PALAS MALL - NC 130864/17.10.2023	10	8928.69
111	LUCRARI DE ORGANIZARE A EVENIMENTULUI SARBATORILE IASULUI	10	100289.9
112	LUCRARI DE MONTARE/DEMONTARE CORTURI ALBE 3X3M BD. STEFAN CEL MARE SI SFANT PENTRU EVENIMENTUL PIATA VERDE DE WEEKEND- NC 7614/08.01.2023	10	9658.98
113	LUCRARI DE ORGANIZARE A EVENIMENTULUI SPECTACOL ZDOB SI ZDUB - PARCARE CASA STUDENTILOR - NC 139241/01.11.2023	11	1461.22
114	LUCRARI DE MONTARE CORTURI ALBE 3 X 3M PENTRU EVENIMENTUL ORGANIZAT DE ASOCIATIA JUDETEANA DE FOTBAL , SCOALA FEDERALA DE ANTRENORI-STADIONUL EMIL ALEXANDRESCU - NC 148561/20.11.2023	11	280.38
115	LUCRARI DE ORGANIZARE A EVENIMENTULUI ZIUA NATIONALA A ROMANIEI, 1 DECEMBRIE 2023- NC 149398/2023 SI 153414/2023	12	69601.7

	TOTAL	1086475.64
--	-------	------------

ANEXA 19
INTRETINERE ELEMENTE DE SEMNALIZARE RUTIERĂ

LUNA	DENUMIREA LUCRARI	VALOARE
IANUARIE	LUCRARI DE INTRETINERE ELEMENTE DE SEMNALIZARE RUTIERA - IANUARIE 2023	49336,56
FEBRUARIE	LUCRARI DE INTRETINERE ELEMENTE DE SEMNALIZARE RUTIERA - FEBRUARIE 2023	69011,59
MARTIE	LUCRARI DE INTRETINERE ELEMENTE DE SEMNALIZARE RUTIERA - MARTIE 2023	79292,26
APRILIE	LUCRARI DE INTRETINERE ELEMENTE DE SEMNALIZARE RUTIERA-APRILIE 2023	113674,67
MAI	LUCRARI DE INTRETINERE ELEMENTE DE SEMNALIZARE RUTIERA - MAI 2023	114960,1
IUNIE	LUCRARI DE INTRETINERE ELEMENTE DE SEMNALIZARE RUTIERA - IUNIE 2023	50311,45
IULIE	LUCRARI DE INTRETINERE ELEMENTE DE SEMNALIZARE RUTIERA - IULIE 2023	48955,6
AUGUST	LUCRARI DE INTRETINERE ELEMENTE DE SEMNALIZARE RUTIERA - AUGUST 2023	249209,63
SEPTEMBRIE	LUCRARI DE INTRETINERE ELEMENTE DE SEMNALIZARE RUTIERA - SEPTEMBRIE 2023	46358,54
OCTOMBRIE	LUCRARI DE INTRETINERE ELEMENTE DE SEMNALIZARE RUTIERA - OCTOMBRIE 2023	58764,15
NOIEMBRIE	LUCRARI DE INTRETINERE ELEMENTE DE SEMNALIZARE RUTIERA - NOIEMBRIE 2023	47058,93
DECEMBRIE	LUCRARI DE INTRETINERE ELEMENTE DE SEMNALIZARE RUTIERA - DECEMBRIE 2023	40091,12
	TOTAL 2023	967024,6

ANEXA 20
ÎNTREȚINERE INSTALAȚII SEMAFORIZARE ȘI TRECCERI
PIETONI

Nr crt	Denumire lucrare	luna	Valoare cu TVA
1	INTRETINERE INSTALATII DE SEMAFORIZARE SI A TRECCERILOR DE PIETONI SEMNALIZATE OPTIC DIN MUNICIPIUL IASI (01.01.2023 - 31.01.2023)	1	39.093,45
2	INTRETINERE INSTALATII DE SEMAFORIZARE SI A TRECCERILOR DE PIETONI SEMNALIZATE OPTIC DIN MUNICIPIUL IASI (01.02.2023 - 28.02.2023)	2	68.815,03
3	INTRETINERE INSTALATII DE SEMAFORIZARE SI A TRECCERILOR DE PIETONI SEMNALIZATE OPTIC DIN MUNICIPIUL IASI (01.03.2023 - 31.03.2023)	3	50.431,13
4	INTRETINERE INSTALATII DE SEMAFORIZARE SI A TRECCERILOR DE PIETONI SEMNALIZATE OPTIC DIN MUNICIPIUL IASI (03.04.2023 - 28.04.2023)	4	60.275,33
5	INTRETINERE INSTALATII DE SEMAFORIZARE SI A TRECCERILOR DE PIETONI SEMNALIZATE OPTIC DIN MUNICIPIUL IASI (01.05.2023 - 31.05.2023)	5	50.127,71
6	INTRETINERE INSTALATII DE SEMAFORIZARE SI A TRECCERILOR DE PIETONI SEMNALIZATE OPTIC DIN MUNICIPIUL IASI (01.06.2023 - 30.06.2023)	6	66.048,15
7	INTRETINERE INSTALATII DE SEMAFORIZARE SI A TRECCERILOR DE PIETONI SEMNALIZATE OPTIC DIN MUNICIPIUL IASI (01.07.2023 - 31.07.2023)	7	30.399,56
8	INTRETINERE INSTALATII DE SEMAFORIZARE SI A TRECCERILOR DE PIETONI SEMNALIZATE OPTIC DIN MUNICIPIUL IASI (01.08.2023 - 31.08.2023)	8	33.204,99
9	INTRETINERE INSTALATII DE SEMAFORIZARE SI A TRECCERILOR DE PIETONI SEMNALIZATE OPTIC DIN MUNICIPIUL IASI (01.09.2023 - 31.09.2023)	9	60.530,22
10	INTRETINERE INSTALATII DE SEMAFORIZARE SI A TRECCERILOR DE PIETONI SEMNALIZATE OPTIC DIN MUNICIPIUL IASI (01.10.2023 - 31.10.2023)	10	75.834,74
11	INTRETINERE INSTALATII DE SEMAFORIZARE SI A TRECCERILOR DE PIETONI SEMNALIZATE OPTIC DIN MUNICIPIUL IASI (01.11.2023 - 31.11.2023)	11	72.832,34
12	INTRETINERE INSTALATII DE SEMAFORIZARE SI A TRECCERILOR DE PIETONI SEMNALIZATE OPTIC DIN MUNICIPIUL IASI (01.12.2023 - 31.12.2023)	12	26.514,39
TOTAL			634.107,04

ANEXA 21
MONTAT INDICATOARE RUTIERE

LUNA	Montat stalpi pentru indicatoare rutiere (buc)	Demontat + indreptat stalpi indicatoare (buc)	Montat indicatoare rutiere (buc)	Repozitionat indicatoare rutiere (buc)	Demontat indicatoare rutiere (buc)	Total
1	83	62	188	41	78	44.161,47
2	30	50	67	15	62	24.899,98
3	121	63	191	32	86	135.827,86
4	83	18	187	41	93	126.747,39
5	111	41	151	29	33	93.832,42
6	48	43	84	32	37	74.606,97
7	104	103	162	112	81	103.718,65
8	66	70	93	32	48	91.985,64
9	25	144	64	112	44	80.240,05
10	44	104	119	119	115	79.008,05

11	33	201	104	389	59	116.031,34
12	18	124	48	231	48	93.899,66
TOTAL						1.064.959,48

ANEXA 22
LUCRĂRI INSTALAȚII ELECTRICE

Nr crt	Denumire lucrare	luna	Valoare cu TVA
1	LUCRARI DE DECONECTARE DE LA ENERGIE ELECTRICA RULOTE AMPLASATE PE B-DUL STEFAN CEL MARE SI SFANT CF. NC 144778/25.11.2022	1	2.124,16
2	LUCRARI DE INSTALATII ELECTRICE EXECUTATE PT BUNA DESFASURARE A EVENBIMENTULUI REVELIONUL IASULUI CF NC 156771/23.12.2022	1	7.647,64
3	LUCRARI DE INSTALATII ELECTRICE EXECUTATE PENTRU BUNA DESFASURARE A EVENIMENTULUI 24 IANUARIE-ZIUA PRINCIPATELOR ROMANE PE ESPLANADA PIATA UNIRII CF NC 6741/17.01.2023	1	3.958,69
4	LUCRARI DE REPARATII INSTALATIE ELECTRICA DE ILUMINAT DIN ESPLANADA PALATULUI CULTURII SI PARC STATUIA INDEPENDENTEI CF. NC 141498/21.11.2022	2	3.578,75
5	LUCRARI DE REPARATII CABLU BRANSAMENT A CLADIRII \"CASA DIRECTORULUI\" APARTINAND COLEGIULUI NATIONAL PEDAGOGIC CF. NC. 141724/23.11.2022	2	5.911,19
6	LUCRARI DE INSTALATII ELECTRICE - ILUMINAT ARHITECTURAL(CULOAREA ROSU) PE FATADA PRIMARIEI MUNICIPIULUI IASI	2	3.601,21
7	LUCRARI DE INSTALATII ELECTRICE - ILUMINAT PUBLIC PARC BURIDAVA	2	13.163,65
8	LUCRARI DE INSTALATII ELECTRICE - ALIMENTARE CASUTE AMPLASATE IN PIATA UNIRII CU OCAZIA EVENIMENTULUI MARTISOR-SIMBOL SI TRADITIE NC 16298/06.02.2023 - LUCRARI EXECUTATE IN LUNA FEBRUARIE 2023	3	4.581,42
9	LUCRARI DE DEMONTARE INSTALATII ELECTRICE DE ALIMENTARE CASUTE AMPLASATE IN PIATA UNIRII CU OCAZIA EVENIMENTULUI MARTISOR-SIMBOL SI TRADITIE NC. 16298/06.02.2023 - LUCRARI EXECUTATE IN LUNA MARTIE 2023	3	1.945,33
10	LUCRARI DE INSTALATII ELECTRICE - ALIMENTARE CARAVANA \"FII PREGATIT\" NC. 31516/28.02.2023	3	695,04
11	LUCRARI DE INSTALATII ELECTRICE - ILUMINAT ARHITECTURAL(CULOAREA ROSU) PE FATADA PRIMARIEI MUNICIPIULUI IASI CU OCAZIA ZILEI MONDIALE DE LUPTA IMPOTRIVA TUBERCULOZEI CF.NC 22380/16.02.2023	3	2.530,21
12	LUCRARI DE INSTALATII ELECTRICE - REPARAT INSTALATIE ELECTRICA DE ILUMINAT PUBLIC PARC PODUL ROS CF. NC.35998/15.03.2023	3	885,55
13	LUCRARI DE INSTALATII ELECTRICE - EXECUTAT INSTALATIE ELECTRICA DE ILUMINAT CORTURI AMPLASATE PE B-DUL STEFAN CEL MARE SI SFANT, CU OCAZIA EVENIMENTULUI \"FESTIVALUL MARTISORULUI\" CF. NC. 19832/13.02.2023 LUCRARI EXECUTATE IN LUNA MARTIE	3	2.315,59
14	LUCRARI DE INSTALATII ELECTRICE - REPARAT INSTALATIE ELECTRICA DE ILUMINAT PUBLIC DIN PARC SAULESCU CF. NC. NR. 35998/15.03.2022	4	6.880,81
15	LUCRARI DE INSTALATII ELECTRICE PT EVENIMENTUL ZIUA INTERNATIONALA A ROMILOR CF NC 52885/21.04.2023	4	3.903,93
16	LUCRARI DE INSTALATII ELECTRICE - ALIMENTARE CU ENEGIE ELECTRICA A INSTALATIILOR DE INCARCARE PORTABILA CF. NC. 39976/23.03.2023	4	1.443,26

17	LUCRARI DE INSTALATII ELECTRICE - ALIMENTARE AUTORULOTA PT EVENIMENTUL FII RESPONSABILA DE SANATATEA TA CF. NC. 45771/04.04.2023	4	756,83
18	LUCRARI DE INSTALATII ELECTRICE - ALIMENTARE CU ENERGIE ELECTRICA PE TRASEUL DE ALERGARE A CELEI DE A 7-A EDITIE A SEMIMARATONULUI 2023 CF. NC. 52112/20.04.2023	4	8.677,24
19	LUCRARI DE INSTALATII ELECTRICE - ILUMINAT PUBLIC PE ALEEA DE ACCES DINTRE PARC TEATRU NATIONAL SI PALATUL ROZNOVANU SI CASA DE OASPETI SF. NICOLAE CF.NC. 47888/07.04.2023	4	26.219,47
20	LUCRARI DE DEBRANSARE CASUTE AMPLASATE PE PIETONAL STEFAN CEL MARE ZONA CONSILIU JUDETEAN CF NC 60244/08.05.2023	5	4.205,98
21	LUCRARI DE EXTINDERE INSTALATIE ELECTRICA DE SEMAFORIZARE LA INTERSECTIA STRAZILOR ALEEA NICOLINA - B-DUL NICOLAE IORGA CF NC. 52050/20.04.2023	5	45.508,98
22	LUCRARI DE INSTALATII ELECTRICE - ASIGURAT CU ENERGIE ELECTRICA EVENIMENTUL 9-10 MAI CF NC 65084 17.05.2023	5	1.238,27
23	LUCRARI DE INSTALATII ELECTRICE - ASIGURAT CU ENERGIE ELECTRICA CORTURILE PENTRU PROIECTUL ASOCIATIEI AMISCUS DRASELUL COPIILOR 202, CF. NC. 70346/26.05.2023	5	2.098,48
24	LUCRARI DE INSTALATII ELECTRICE - ASIGURAT CU ENERGIE ELECTRICA EVENIMENTUL \"CONDU PRUDENT\" PE PIETONALUL DIN FATA CASEI DOSOFTEI, CF. NC. 61504/10.05.2023	5	1.660,05
25	LUCRARI DE INSTALATII ELECTRICE - ASIGURAT CU ENERGIE ELECTRICA CUTII DE DISTRIBUTIE PENTRU DESFASURAREA TARGULUI SARBATOAREA FLORILOR FLORALIS, CF. NC. 69037/24.05.2023	5	3.656,82
26	LUCRARI DE INSTALATII ELECTRICE - ASIGURAT CU ENERGIE ELECTRICA CUTII DE DISTRIBUTIE PENTRU DESFASURAREA TARGULUI \"IASUL IN BUCATE\", CF. NC. 66477/19.05.2023	5	7.183,42
27	LUCRARI DE INSTALATII ELECTRICE - ALIMENTARE CU ENEGIE ELECTRICA PENTRU SONORIZARE	5	3.717,51
28	LUCRARI DE INSTALATII ELECTRICE - RACORDURI ELECTRICE LA CORTURI PENTRU BUNA DESFASURARE A CAMPANIEI PRIVIND COLECTAREA SI DISTRUGEREA DESEURILOR MEDICAMENTOASE PROVENITE DE LA POPULATIE, CF. NC. 63680/15.05.2023	5	10.810,33
29	LUCRARI DE INSTALATII ELECTRICE - ALIMENTARE CU ENEGIE ELECTRICA CU UN GRUP ELECTROGEN PENTRU BUNA DESFASURARE A EVENIMENTULUI \"ZIUA EROILOR\" INTRE ORELE 11-13 LA MAUSOLEUL EROILOR DIN GALATA, CF. NC. 67476/22.05.2023	5	1.326,83

30	LUCRARI DE INSTALATII ELECTRICE - ALIMENTARE CU ENERGIE ELECTRICA SCENA CU OCAZIA ZILEI DE \"1 MAI-ZIUA INTERNATIONALA A MUNCII\" LA BAZA DE AGREMENT C RIC, CF. NC. 55601/27.04.2023	5	4.812,07
31	LUCRARI DE INSTALATII ELECTRICE DE ILUMINAT CORTURI CU OCAZIA EVENIMENTULUI \"TARGUL MESTESUGARILOR POPULARI\", CF. NC. 51553/19.04.2023	5	9.689,50
32	LUCRARI DE INSTALATII ELECTRICE - ASIGURAT CU ENERGIE ELECTRICA EVENIMENTUL \"DULCE COPILARIE\" CF. NC. 72082/31.05.2023	6	835,20
33	LUCRARI DE INSTALATII ELECTRICE - ASIGURAT CU ENERGIE ELECTRICA EVENIMENTUL \"FESTIVALUL SPORTURILOR IASI\" DESFASURAT IN PERIOADA 02.06-04.06.2023 IN FATA PALATULUI CULTURII CF. NC. 67817/24.05.2023	6	5.683,12
34	LUCRARI DE INSTALATII ELECTRICE - ASIGURAT CU ENERGIE ELECTRICA SCENA CU OCAZIA EVENIMENTULUI \"ZIUA INTERNATIONALA A COPILULUI\" CF. NC. 67478/22.05.2023	6	1.304,48
35	LUCRARI DE INSTALATII ELECTRICE - ASIGURAT CU ENERGIE ELECTRICA CORTURI PENTRU EVENIMENTUL \"ZIUA INTERNATIONALA A COPILULUI\" ORGANIZAT IN PARCUL MUZEULUI VASILE POGOR CF. NC. 65084/17.05.2023	6	2.986,61
36	LUCRARI DE INSTALATII ELECTRICE - ASIGURAT CU ENERGIE ELECTRICA EVENIMENTUL \"THE COLOR RUN IASI 2023\" CF. NC. 72143/31.05.2023	6	4.296,26
37	LUCRARI DE INSTALATII ELECTRICE - ASIGURAT CU ENERGIE ELECTRICA EVENIMENTUL \"SAH IN SCOALA\" CF. NC. 562/26.05.2023	6	1.875,94
38	LUCRARI DE INSTALATII ELECTRICE - ASIGURAT CU ENERGIE ELECTRICA CUTII DE DISTRIBUTIE PENTRU DESFASURAREA TARGULUI \"IASUL IN BUCATE\", CF. NC. 72954/06.06.2023	6	6.429,21
39	LUCRARI DE INSTALATII ELECTRICE - ALIMENTARE CU ENERGIE ELECTRICA IN GRADINA MUZEULUI MIHAIL SADOVEANU PENTRU EVENIMENTUL \"SOTRON FESTIVALUL COPILAR EI\" CF. NC. 52111/07.06.2023	6	3.398,81
40	LUCRARI DE REPARAT INSTALATIE ELECTRICA DE ILUMINAT PUBLIC PE DRUM VENETIA RETEA AVARIATA CA URIMARE A CADERILOR CRENGILOR COPACILOR PE RETEA CF. NC. 50456/03.04.2023	6	18.690,32
41	LUCRARI DE INSTALATII ELECTRICE - ALIMENTARE CU ENEGIE ELECTRICA CUTII DE DISTRIBUTIE PREVAZUTE CU PRIZE PENTRU EVENIMENTUL \"SARBATOAREA CIRESELOR\" CF. NC. 77536/14.06.2023	6	9.378,82
42	LUCRARI DE INSTALATII ELECTRICE - ASIGURAT CU ENERGIE ELECTRICA CUTII DE DISTRIBUTIE PENTRU DESFASURAREA EVENIMENTELOR DUPA CUM URMEAZA CF. NC. 80521/20.06.2023	6	42.122,58

43	LUCRARI DE INSTALATII ELECTRICE - ALIMENTAT CU ENERGIE ELECTRICA \"FESTIVALUL DANS, ARTA, MULTIDISCIPLINARITATE - DAM\" CF. NC 83538/27.06.2023	6	1.238,27
44	LUCRARI DE INSTALATII ELECTRICE - ILUMINAT ARHITECTURAL(CULOAREA ALBASTRA) PE FATADA PRIMARIEI MUNICIPIULUI IASI	6	2.531,53
45	LUCRARI DE REPARATIE ALIMENTARE ELECTRICA BARIERA SI AUTOMATE PARCARE LA PARCAREA PUBLICA STR. A. PANU (CASA DE PENSII IASI) CF. NC. 82792/26.06.2023	6	3.722,27
46	LUCRARI DE INSTALATII ELECTRICE - REPARAT INSTALATIE ELECTRICA DE COMANDA IRIGATII TEREN PRINCIPAL STADION MUNICIPAL EMIL ALEXANDRESCU CF. NC. 73269/06.06.2023	6	27.043,29
47	LUCRARI DE INSTALATII ELECTRICE - ASIGURAT CU ENERGIE ELECTRICA CUTII DE DISTRIBUTIE PENTRU DESFASURAREA EVENIMENTULUI \"FESTIVALUL DULCIURILOR DE VARA\" CF. NC. 82817/26.06.2023	7	3.578,26
48	LUCRARI DE INSTALATII ELECTRICE - ASIGURAT CU ENERGIE ELECTRICA A INSTALATIEI DE SONORIZARE PENTRU DESFASURAREA EVENIMENTULUI \"ZIUA DRAPHELULUI\" CF. NC. 82817/26.06.2023	7	1.081,06
49	LUCRARI DE REPARAT INSTALATIE ELECTRICA DE ILUMINAT PASARELA PIETONALA ALEXANDRU CEL BUN-GARA	7	907,77
50	LUCRARI DE AERARE VEGETATIE ACVATICA SI REPARARE KIT FILTRARE IN GRADINA COPOU	7	40.523,80
49	LUCRARI DE INSTALATII ELECTRICE - REPARAT INSTALATIE ELECTRICA DEGIVRARE TEREN SI ALIMENTARE ELECTRICA NACELA STADION MUNICIPAL EMIL ALEXANDRESCU CF. NC. 86647/04.07.2023	7	7.349,96
50	LUCRARI DE INSTALATII ELECTRICE - ASIGURAT CU ENERGIE ELECTRICA CUTII DE DISTRIBUTIE PENTRU DESFASURAREA TARGULUI \"IASUL IN BUCATE\", CF. NC. 88273/07.07.2023	7	5.157,98
51	LUCRARI DE INSTALATII ELECTRICE - ASIGURAT CU ENERGIE ELECTRICA IN VEDEREA ORGANIZARII TURNEELOR DE TENIS ATP SI WTA CONCORD IASI OPEN - MASCULIN SI BCR IASI OPEN - FEMININ LA BAZA SPORTIVA CIRIC IN PERIOADA 10 IULIE - 24 IULIE 2023 CF. NC. 83306/27.06.2023	7	50.309,56
52	LUCRARI DE INSTALATII ELECTRICE - ASIGURAT RACORDURI CU ENERGIE ELECTRICA IN VEDEREA ORGANIZARII FESTIVALULUI ISTORIC GETODAVA CF. NC. 84047/28.06.2023	7	12.858,99
53	LUCRARI DE AERARE VEGETATIE ACVATICA SI REPARARE KIT FILTRARE IN GRADINA COPOU	8	11.041,08
54	LUCRARI DE INSTALATII ELECTRICE - ASIGURAT RACORDURI CU ENERGIE ELECTRICA IN VEDEREA ORGANIZARII FESTIVALULUI SERILE FILMULUI ROMANESC CF. NC. 83881/27.06.2023	8	3.146,38
55	LUCRARI DE INSTALATII ELECTRICE - ASIGURAT RACORDURI CU ENERGIE ELECTRICA IN VEDEREA ORGANIZARII FESTIVALULUI INIMO CF. NC. 104938/18.08.2023	8	34.405,92

56	LUCRARI DE INSTALATII ELECTRICE - ASIGURAT CU ENERGIE ELECTRICA CASUTE IN ZONA PIETONALULUI STEFAN CEL MARE CU OCAZIA EVENIMENTULUI \ "TARGUL DE TOAMNA\ " CF. NC. 114839/13.09.2023	9	5.905,10
57	LUCRARI DE INSTALATII ELECTRICE - ASIGURAT CU ENERGIE ELECTRICA CUTII DE DISTRIBUTIE PENTRU DESFASURAREA TARGULUI \ "IASUL IN BUCATE\ ", CF. NC. 114339/13.09.2023	9	6.241,17
58	LUCRARI DE INSTALATII ELECTRICE - ASIGURAT RACORDURI CU ENERGIE ELECTRICA IN VEDEREA ORGANIZARII CAMPIONATULUI MONDIAL DE ESPORTS CF. NC. 107729/28.08.2023	9	45.000,18
59	LUCRARI DE INSTALATII ELECTRICE DE ALIMENTARE AUTORULOTA PENTRU EVENIMENTUL \ "FII RESPONSABILA DE SANATATEA TA! PREVENTIE, DEPISTARE, DIAGNOSTIC SI TRATAMENT PRECOCE AL CANCERULUI DE COL UTERIN SI AL CANCERULUI MAMA: ONCOFERM\ " CF. NC. 100507/04.08.2023	9	639,91
60	LUCRARI DE INSTALATII ELECTRICE - ASIGURAT CU ENERGIE ELECTRICA EVENIMENTUL \ "OPERA NAT. ONALA\ " CF. NC. 114839/13.09.2023	9	3.227,03
61	LUCRARI DE INSTALATII ELECTRICE - EXECUTAT INSTALATIE ELECTRICA IN VEDEREA ORGANIZARII EVENIMENTULUI \ "RALIUL IASULUI 2023\ " CF. NC. 104172/17.08.2023	9	42.004,74
62	LUCRARI DE INSTALATII ELECTRICE - ASIGURAT CU ENERGIE ELECTRICA CORTURI PENTRU PENTRU EVENIMENTUL \ "NOAPTEA CERCETATORILOR EUROPENI\ ", CF. NC. 115868/15.09.2023	10	4.089,32
63	LUCRARI DE INSTALATII ELECTRICE - REPARAT INSTALATIE ELECTRICA DE ILUMINAT PUBLIC PARC PODUL ROS SI TATARASI CIURCHI CF. NC. 102893/10.08.2023	10	2.216,64
64	LUCRARI DE INSTALATII ELECTRICE - DEMONTAREA RACORDURILOR ELECTRICE LA 8 BUC CASUTE DE PE PIETONALUL STEFAN CEL MARE SI SFANT CF. NC. 131544/17.10.2023	10	1.046,27
65	LUCRARI DE INSTALATII ELECTRICE - RELOCAT CAMERE VIDEO DIN PARCUL SITUAT PE STRADA CERNA NR.16 SI PARCUL SITUAT PE STRADA ORIENTULUI NR.15 LA LOCATIILE STABILITE PE STRADA BASOTA SI PE STRADA STIHII LA SINAGOGA MARE CF. NC. 130059/16.10.2023	10	1.723,33
66	LUCRARI DE INSTALATII ELECTRICE - EXECUTAT INSTALATII ELECTRICE IN VEDEREA ORGANIZARII EVENIMENTELOR SARBATORILE IASIULUI 2023 CF.NC. 123196/22.09.2023; 123198/29.09.2023; 125580/05.10.2023; 129155/12.10.2023	10	68.652,03
67	LUCRARI DE INSTALATII ELECTRICE - REPARAT INSTALATIE ELECTRICA DE ILUMINAT NOCTURN LA STADIONUL TINERETULUI CF. NC. 106828/09.09.2022	11	9.862,22
68	LUCRARI DE INSTALATII ELECTRICE - ILUMINAT ARHITECTURAL(CULOAREA PORTOCALIU) PE FATADA PRIMARIEI MUNICIPIULUI IASI CF. NC. 144616/13.11.2023	11	2.436,50
69	LUCRARI DE INSTALATII ELECTRICE - ILUMINAT ARHITECTURAL(CULOAREA VIOLET) PE FATADA PRIMARIEI MUNICIPIULUI IASI CF. NC. 145818/15.11.2023	11	2.436,50
70	LUCRARI DE INSTALATII ELECTRICE - EXECUTAT INSTALATIE ELECTRICA ALIMENTARE CASUTE PIETONAL STEFAN CEL MARE SI SFANT CF. NC. 148609/20.11.2023	11	3.170,46

71	LUCRARI DE INSTALATII ELECTRICE - EXECUTAT INSTALATII ELECTRICE CU CONTORI PENTRU ALIMENTAREA CU ENERGIE ELECTRICA A RULOTELOR AMPLASATE PE B-DUL STEFAN CEL MARE SI SFANT, CF. NC. 153414/29.11.2023	11	4.329,96
72	LUCRARI DE INSTALATII ELECTRICE - EXECUTAT LUCRARI PENTRU BUNA DESFASURARE EVENIMENTELOR CU OCAZIA ZILEI DE 1 DECEMBRIE	11	15.156,17
73	LUCRARI DE INSTALATII ELECTRICE - ILUMINAT ARHITECTURAL(CULOAREA MOV) PE FATADA PRIMARIEI MUNICIPIULUI IASI CF. NC. 140955/06.11.2023	12	2.789,29
74	LUCRARI DE INSTALATII ELECTRICE - ORNARE CU INSTALATII ELECTRICE DE ILUMINAT FESTIV VEGETATIE PENTRU SARBATORILE DE IARNA DUPA CUM URMEAZA	12	163.348,38
TOTAL			882.900,88

ANEXA 23

ÎNLOCUIRE STÂLPI DE ILUMINAT

Nr crt	Denumire lucrare	luna	Valoare cu TVA
1	LUCRARI DE INSTALATII ELECTRICE - INLOCUIT STALP SI CORP SEMAFOR PT PIETONI INTERSECTIE N. IORGA - BRETEA URCARE PASAJ NICOLINA CF. NC. 12537/301.01.2023	2	4.763,93
2	LUCRARI DE INSTALATII ELECTRICE - DEMONTARE AUTOMAT DE SEMAFORIZARE SI DEMONTARE BUTOANE PIETONALE NEUTILIZATE CF NC. 153474/19.12.2022	2	12.049,13
3	LUCRARI DE INSTALATII ELECTRICE - INLOCUIT PROIECTOR CU LED INSTALATIE DE ILUMINAT DE LA CRUCEA DIN FATA PALATULUI OSTIRII DIN COPOU NC. 15304/03.02.2023 - LUCRARI EXECUTATE IN LUNA MARTIE 2023	3	1.043,82
4	LUCRARI DE INLOCUIT STALPI DE ILUMINAT PUBLIC SI CABLU DE ALIMENTARE CU ENERGIE ELECTRICA PE ALEEA STINDARDULUI	4	13.812,10
5	LUCRARI DE INLOCUIT CORPURI DE SEMAFOR AUTO DISTRUSE IN URMA ACCIDENTELOR RUTIERE B-DUL POITIERS SI B-DUL N. IORGA CF. NC. 29394/02.03.2023	4	7.476,10
6	LUCRARI DE INSTALARE CORP SEMAFOR AUTO DOTAT CU MASTI PT. VIRAJ LA STANGA IESIRE DIN PASAJ GALATA SPRE N. IORGA SI CORP VERDE INTERMITENT DREAPTA IN INTERSECTIE B-DUL N IORGA SPRE PASAJUL GALATA. CF. NC. 52060/20.04.2023	4	2.586,71
7	LUCRARI DE INSTALATII - INLOCUIT STALPI DE ILUMINAT PUBLIC SI CABLU DE ALIMENTARE CU ENERGIE ELECTRICA DIN ZONA ESPLANADEI NICOLINA 1 TRONSON 2 CF NC. 109217/17.04.2023	5	63.794,77

8	LUCRARI DE INSTALATII ELECTRICE - INLOCUIT CORPURI DE SEMAFOR (2 BUC) DISTRUSE IN URMA ACCIDENTULUI RUTIER DE PE B-DUL N. IORGA (TRECERE PENTRU PIETONI DIN DREPTUL STATIEI DE TRAMVAI DE LA GARA INTERNATIONALA SENS DE MERS DINSPRE PODUL DE PIATRA), CF. NC. 43906/30.03.2023	5	7.232,31
9	LUCRARI DE INSTALATII ELECTRICE - INLOCUIT CORP DE SEMAFOR AUTO DISTRUS IN URMA ACCIDENTULUI RUTIER DE PE CALEA CHISINAULUI (IN DREPTUL STATIEI DE TRAMVAI DIN BAZA 3 SENS DE DEPLASARE SPRE TESATURA) CF. NC. 67734/23.05.2023	6	3.738,05
10	LUCRARI DE INLOCUIRE TABLOU ELECTRIC SITUAT IN ZONA AUTOMATULUI NO.36 - B-DUL CAROL I - UNIVERSITATE CF. NC. 66441/19.05.2023	6	603,84
11	LUCRARI DE INSTALATII ELECTRICE - INLOCUIT LAMPA FILATOARE (GALBEN INTERMITENT TRECERE PIETONI) LA TRECEREA DE PIETONI DE PE STRADA PALAT DIN DREPTUL PITERIA DOMNEASCA AVARIATA IN URMA ACCIDENTULUI RUTIER PRODUS IN DATA DE 07.05.2023 CF. NC. 66437/19.05.2023	9	545,69
12	LUCRARI DE INSTALATII ELECTRICE - EXECUTAT LUCRARI PRIVIND CONSOLIDAREA DULAPULUI AUTOMATULUI DE DIRIJARE A TRAFICULUI DIN INTERSECTIA NR. 38 PASAJ OCTAV BANCILA - STRADA PACURARI CF. NC. 89461/11.07.2023	10	1.574,20
13	LUCRARI DE INSTALATII ELECTRICE - INDREPTAT STALP ILUMINAT PUBLIC DE PE B-DUL CHIMIEI ZONA POD METALURGIEI CF. NC. 47888/07.04.2023	10	2.295,78
14	LUCRARI DE INSTALATII ELECTRICE - EXECUTAT LUCRARI NECESARE PENTRU SCHIMBAREA AUTOMATULUI DE SEMAFORIZARE SI MONTAREA UNOR CORPURI DE SEMAFOR NECESARE PENTRU ASIGURAREA CIRCULATIEI IN CONDITII DE SIGURANTA A PIETONILOR SI AUTOVEHICULELOR CF. NC. 51015/29.04.2022	11	31.418,99
15	LUCRARI DE INSTALATII ELECTRICE - EXECUTAT LUCRARI NECESARE PENTRU SCHIMBAREA AUTOMATULUI DE SEMAFORIZARE SI MONTAREA UNOR CORPURI DE SEMAFOR NECESARE PENTRU ASIGURAREA CIRCULATIEI IN CONDITII DE SIGURANTA A PIETONILOR SI AUTOVEHICULELOR CF. NC. 51015/29.04.2022	11	31.418,99
16	LUCRARI DE INSTALATII ELECTRICE - EXECUTAT LUCRARI DE MUTARE 2 CORPURI DE SEMAFOR IN INTERSECTIA NR. 33(B-DUL INDEPENDENTEI - STR. NICOLAE BALCESCU) CF. NC. 68889/24.05.2023	11	8.110,59
TOTAL			192.465,00

ANEXA 24
SITUAȚII AUTO DISLOCATE

Activitatea	Mutări (relocate)	Abandonae
LUNA		
I.	91	3
II.	83	2
III.	643	-
IV.	273	-
V.	301	-
VI.	172	-
VII.	175	5
VIII.	141	-
IX.	55	-
X.	186	-
XI.	50	-
XII.	6	-
TOTAL GENERAL	2176	10

ANEXA 25

TABEL MIJLOACE AUTO, UTILAJE SI MICA MECANIZARE

Pentru anul 2023

Nr.crt.	DENUMIRE	Nr.buc.	Obs.
I	Coloana mixta mijloace auto-utilaje	398	
A	Mijloace auto	67	
1	Autobasculante	13	
2	Autocisterne	7	
3	Automacara	1	
4	Autoșasiu cu sist, de incarcăt s. basculat containere	1	
5	Autospecializata cu platforma transport masini	2	
6	Autoturisme pentru deservire generala	9	
7	Autoutilitara furgon cu nacela	1	
8	Autoutilitare pentru deservire generala	21	
9	Platforma cu brat ridicator	5	
10	Remorci auto 12.5to	1	
11	Remorci auto 3to	1	
12	Remorci auto 5 to	1	
13	Tractoare	4	
B	Utilaje	11	
1	Buldoexcavator JCB	1	
2	Incarcator frontal	2	
3	Incarcator frontal PL 45 Palazzani	1	
4	Incarcator multifunctional CATERPILAR	2	
5	Incarcator multifunctional BOBCAT	2	
6	Masina de maturat strazile	1	
7	Utilaj scoatere radacini si copaci	1	
8	Utilaj tocat material lemnos	1	
C	Mijloace mica mecanizare	320	
C1	Pentru deservire spatii verzi si lucrari agricole	277	
1	Aerator	1	
2	Aparate sudură	5	
3	Balotieră baloti rotunzi	1	
4	Atomizor	6	
5	Combinator	1	
6	Compresor cu surub	1	
7	Cultivator	1	
8	Emondor la inaltime	16	
9	Foarfec gradina	22	
10	Freza	1	
11	Gater	1	
12	Grapa stelata	1	
13	Lama dezapezire	4	
14	Masina ierbicidat	1	
15	Masina insamintat gazon sub presiune	1	
16	Masina tuns iarba	40	
17	Motocoase	75	
18	Motocultor 411 15	14	
19	Motofierastrau	32	
20	Motostropitoare	4	
21	Plug	1	
22	Scarificator gazon	11	
23	Sematoare	1	
24	Suflanta	23	
25	Tractor hidraulic rapid	1	

26	Tractoras intretinere gazon	12	
C2	<u>Pentru lucrari constructii, intretinere versanti,etc</u>	<u>43</u>	
1	Motopompe	2	
2	Aparat de curatat cu gheata carbonica	1	
3	Ciocan rotopercurator	2	
4	Electropompe	1	
5	Mai mecanic	2	
6	Masina curatat monumente	1	
7	Masina universala tamplarie	2	
8	Motogeneratoare	20	
9	Picamer	12	
II	Coloana auto P.M.I.	3	
1	Dacia Logan	1	
2	Dacia DOKKER	2	
4			
5			
6			
	TOTAL GENERAL	401	

ANEXA 26

PROPUNERI AMENAJARI SPATII VERZI 2024

C1

- STR. OASTEI NR. 2A- 2500 MP
- STR. HORGA NR. 1, BL.575
- BLOCURI STR. CANTA NR. 8 BL.535, STR. CANTA NR. 53 BL 520-521
- STR. TABACULUI NR. 18, BL. T1-T4
- SPATII VERZI STRDA CODRESCU – 2500 MP
- STR. TOMA COZMA (INT. STR. NECULAU) BL. 571 A – 798 MP
- STR. TOMA COZMA (INT. STR. NECULAU) BL. 571- 574 – 4417 MP
- ROND CANTA 1148 MP
- STR. TOMA COZMA NR.83, BL. 572-573

C2

- SPATII VERZI BLOCURI Z12-Z18 SOSIEAUA ARCU- 5008 MP
- MITOCUL MAICILOR 3000 MP
- BLOCURI STRADA ARMEANA BL. L1-2
- BLOCURI SOS. ARCU BL. F4-F5
- BLOCURI SOS. ARCU BL. CL5-CL6, T12-T13
- BLOCURI SOS. ARCU BL. Z5, Z7, Z10

C3

- ALEEA ROZELOR NR.2 – 3500 MP
- BD. N. IORGA NR. 41, BL P5 – NR.49 BL. C1, SC. A – 7000 MP
- BD. PRIMAVERII NR. 17 A, BL.G5 2050 MP
- ALEEA ROZELOR NR. 7, PARC INTRE BLOCURILE V4-X14-Z3Z4-C4-C5-Q1-V1-Z1
- ALEEA ROZELOR NR. 20, BL A6-A7
- ALEEA NICOLINA NR. 5, BL. Z4, BL11
- BLOCURI B-DUL N. IORGA, NR. 51, BL G2, NR. 53-55, BL. E2-E3
- BLOCURI ALEEA DECEBAL NR. 17, BL. G8
- BLOCURI SOS. NICOLINA NR. 42, BL.939

C4

- SPATIU VERDE TALUZ 3 CUG – 4179 MP
- SPATII VERZI ASOCIATIE DE PROPRIETARI BD. DECEBAL BL.PT13- 3000MP
- SPATII VERZI STR. DECEBAL NR. 2, 4, 6, 8, 12 – 8000 MP
- SOS. NICOLINA NR 116 BL 1011-2000 MP
- BLOCURI STRADA SALCIILOR NR. 2C, BL. 818, STRADA SALCIILOR NR. 15, , BL. 823
- BLOCURI STADA CRISULUI NR. 6, BL. B14
- BLOCURI STRADA VAMASOIA NR. 8, BL. B21- B25
- BLOCURI ALEEA TUDOR NECULAI NR. 21-29, BL. 953, T. NECULAI NR. 33-41, BL. 959
- BLOCURI STRADA MITROPOLIT VARLAAM NR. 1, BL. 902, S LA NR. 5 BL. C4
- BLOCURI ALEEA TUDOE NECULAI NR. 63, BL. 974
- BLOCURI STRADA PROF. INCULET NR 14-16-18-20, BL. 940, 942, 948, 950
- BLOCURI STRADA FRUMOASA NR. 4, BL. 918, TR 1-3
- SOS NICOLINA NR. 42, BL. 969 -1000MP

C5

- SPATII VERZI VASILE LUPU BL. C6,C7,C8 – 5700 MP
- SPATII VERZI VASILE LUPU BL. G1, G2- 3700
- SPATII VERZI VASILE LUPU BL. Z1, E1,K1- 2600
- BLOCURI STR. VASILE LUPU NR. 83, BL. L1-L2,
- STR. VASILE LUPU NR. 89, BL. 1-V1, V2, V3 -2213 MP
- BLOCURI STRADA STEJAR NR. 13, BL. I1-I3- 2920 MP
- BLOCURI STRADA CIURCHI NR. 105-107-109-113-115-119 -13358 MP
- BLOCURI STRADA VASILE LUPU NR. 96-112-114
- BLOCURI STRADA CIORNEI BL.P3, D1A, D1B, D3B, D4B, D5B, D10
- BLOCURI STRADA TEPES VODA BL. V1-V2- 1065 MP
- STR. CIURCHI NR 80, BL Q2

C6

- SPATII VERZI STR.MUSATINI BL.A19, A20- 2000 MP
- SPATII VERZI STR.ROMAN VODA BL. H4,H5,H6,H4,H6,N1-6900 MP
- SPATII VERZI B-DUL ALEXANDRU CEL BUN + ROND PARC- 1200 MP
- SPATII VERZI SOS. NATIONALA NR. 99-32, BLOCURI 1211, 1212, 1215 – 500 MP
- STR. TABACULUI NR. 18, BL. T1-T4
- BLOCURI ALEEA STEFAN PROCOPIU NR. 10, BL. Q6-B2-R8
- BLOCURI STRADA MUSATINI NR. 13, EL. J8-M10

- BLOCURI ALEEA MUSATINI NR. 5 BL. M10
- BLOCURI ALEEA MUSATINI NR. 10, BL. A9 BIS
- BLOCURI PIATA VOIEVOZILOR NR. 3, BL. A9
- BLOCURI SOS. NATIONALABL. B9-B11

C7

- SPATII VERZI SOSEAUA NICOLINA- ROND CAPAT CUG – 5000 MP
- SPATII VERZI STRADA HLINCEA NR. 17 – 1500 MP
- STR. HLINCEA NR. 32, BL. 1002 Sc. A-F -1500 MP

C8

- SPATII VERZI BLOCURI VECHI PACURARI – 3000 MP

OMPE GRUNDFOS SUBMERSIBILE CU PLUTITOR 220V	BC	1	5.00	5.00	5.95
RESA HIDRAULICA	BC	1	50.00	50.00	59.50
RESA PELETI	BC	1	100.00	100.00	119.00
RESA BOLTARI BETON	BC	1	20.00	20.00	23.80
CARIFICATOR	BC	2	2.90	5.80	6.90
ISTEM BARIERE CIMITIR	BC	3	60.00	180.00	214.20
ISTEM DE INCARCARE CU FURCI SI CUPA TRACTOR MIC	BC	1	75.00	75.00	89.25
TRACTOR	BC	1	500.00	500.00	595.00
TRACTORAS DE TUNS GAZON	BC	2	19.00	38.00	45.22
TURBOJET	BC	1	8.00	8.00	9.52
TOTAL 2				3230.00	3843.70
3. ALTE ACTIVE FIXE					
PANOU AFISARE TIP LED 6X3m	BC	1	75.00	75.00	89.25
PROGRAM CIMITIR CARTOGRAFIERE	BC	1	100.00	100.00	119.00
SISTEM SONORIZARE SCENA LIVESTYLE	BC	1	270.00	270.00	321.30
SISTEM LUMINI SCENA	BC	1	30.00	30.00	35.70
TOTAL 3				475.00	565.25
VALOARE TOTALA (1+2+3)				5490.60	6533.81

DIRECTOR GENERAL
ing. Laurentiu Ivan

Inginer sef
ing. Marius Sarbu

Director Economic
ec. Roxana Adochiei

Sef Serviciu Tehnic, Productie, Preturi, Investitii
si Sistem de Management Integrat
ing. Sandulescu Nicolae

Sef Serviciu Achizitii Publice,
Marketing, Proiecte Europene
ec. Cristian Tudusciuc